

valores provisórios

- Consumo+Bomb
- Consumo
- Importação
- Albufeiras
- Fios Água
- Ondas
- Fotovoltaica
- Eólica
- Biomassa
- Gás Natural
- Outra Term NR

BALANÇO DE PRODUÇÃO

15 JAN a 21 JAN

[GWh]	SEMANA 3		ANO	
	2025	25-24	2025	25/24
CONSUMO	1 174	66	3 360	-0.7%
<i>corrigido temperatura</i>	1 209	5	3 495	-0.3%
PRODUÇÃO TOTAL	1 144	-135	2 962	-13%
TÉRMICA	284	115	669	-3%
HIDRÁULICA	489	-184	1 030	-37%
EÓLICA	299	-98	1 071	10%
FOTOVOLTAICA	72	33	192	75%
ONDAS	0	0	0	-
SALDO IMPORTADOR	86	190	648	228%
BOMBAGEM	56	-11	250	19%
POTÊNCIA MÁXIMA [MW]				
CONSUMO	9 382	749	9 382	-4%
dia/mês/hora	15/01 19.45		15/01 19.45	
PRODUÇÃO	11 047	-600	11 047	-9%
dia/mês/hora	20/01 18.30		20/01 18.30	

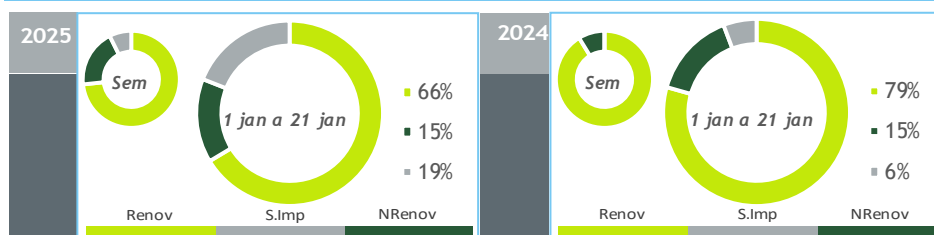

HIDRAULICIDADE

AFLUÊNCIA SEMANAL [GWh]	2025	2024	Regime Médio
TOTAL	374	908	440
FIOS DE ÁGUA	227	275	192
ALBUFEIRAS	111	578	210
MINI-HÍDRICAS (produção)	36	56	39
ARMAZENAMENTO [GWh (% do máximo)]	1 997 (61%)	2 699 (84%)	1 942 (60%)

DIAGRAMAS DE CARGA

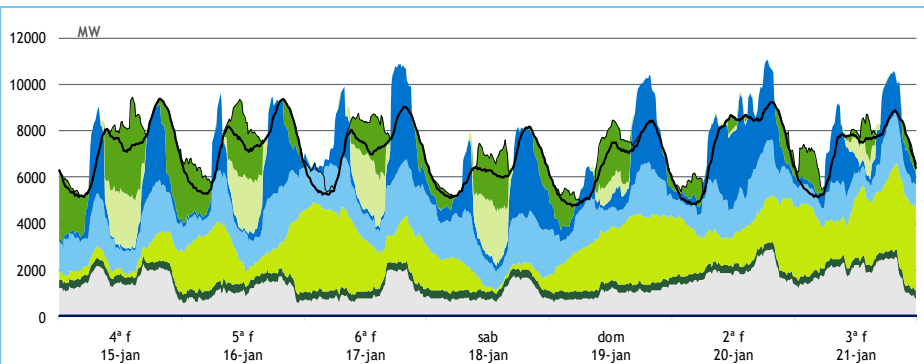

REPARTIÇÃO DA PRODUÇÃO

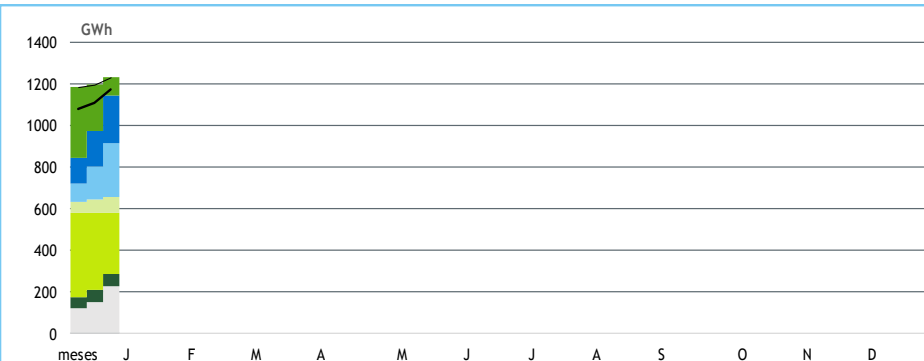

Valores referidos à Produção líquida

PRODUÇÃO [GWh]

SEMANA 3

ANO

	4ª f	5ª f	6ª f	sab	dom	2ª f	3ª f	2025	25/24	2025	25/24
CONSUMO	172	175	171	152	156	177	171	1 174	6.0%	3 360	-0.7%
Produção Renovável	91	123	153	111	125	131	128	863	-24%	2 266	-17%
Albufeiras	16	19	26	28	26	39	20	175	-43%	327	-50%
Fios de Água	32	34	39	37	29	31	23	225	-18%	404	-39%
Mini Hídricas	5	5	5	4	5	6	7	36	-35%	103	-30%
Eólica	15	42	60	17	53	46	66	299	-25%	1 071	10%
Biomassa	8	9	8	8	8	8	8	56	-7%	169	-5%
Fotovoltaica	15	15	15	15	5	1	5	72	84%	192	75%
Ondas	0	0	0	0	0	0	0	0	-	0	-
Produção não Renovável	38	26	26	24	23	46	45	227	110%	500	-2%
Gás Natural - Ciclo Combinado	34	22	20	19	18	41	41	194	188%	408	8%
Gás Natural - Cogeração	4	4	5	4	4	4	3	28	-21%	77	-34%
Outra Térmica	1	1	1	1	1	1	1	5	-1%	15	-1%
Saldo Importador	38	26	-3	17	10	-2	1	86	+/-	648	228%
Importação (Comercial)	48	38	21	26	27	22	20	202	201%	868	53%
Exportação (Comercial)	9	13	24	8	18	24	19	115	-33%	220	-40%
Produção por Bombagem	12	10	6	6	5	7	7	53	32%	196	19%
Consumo em Bombagem	7	10	11	6	8	4	10	56	-17%	250	19%

POTÊNCIA MÁXIMA [MW]

SEMANA 3

ANO

	2025	25-24	2025	25/24
CONSUMO	9 382	749	9 382	-4%
PRODUÇÃO	11 047	-600	11 047	-9%
Hídrica	6 962	769	6 962	10%
Mini-Hídrica	319	-31	320	-8%
Eólica	3 971	-933	4 871	-1%
Biomassa	370	-25	370	-6%
Fotovoltaica	2 406	684	2 406	40%
Ondas	0	0	0	-
Gás Natural - Ciclo Combinado	2 722	1 148	2 722	-20%
Gás Natural - Cogeração	220	-73	221	-36%
Outra Térmica	33	0	33	-6%
Importação	4 232	752	4 638	2%
Exportação	3 017	-515	3 176	-10%

PONTAS SEMANAIS

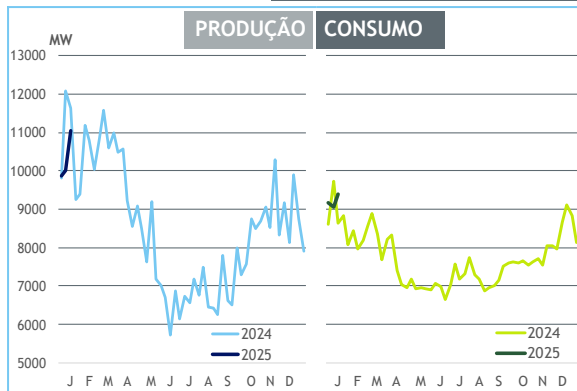

AFLUÊNCIAS

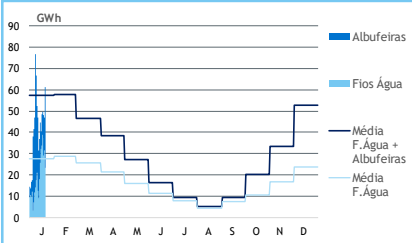

EÓLICA DIÁRIA

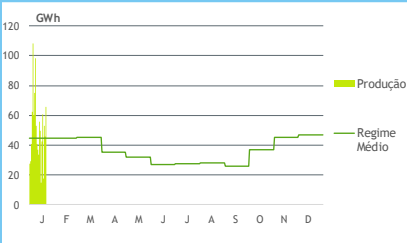

SOLAR DIÁRIA

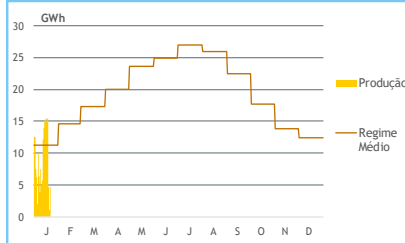

HIDRAULICIDADE [GWh]

	4ª f	5ª f	6ª f	sab	dom	2ª f	3ª f	Total
AFLUÊNCIA	40	48	50	48	44	47	61	338
Fios de Água	32	34	39	38	29	31	23	227
Albufeiras	8	14	11	10	15	15	38	111
DESCARREGAMENTOS	1	1	1	1	1	1	1	8
ARMAZENAMENTO	2 062	2 055	2 040	2 020	2 008	1 979	1 997	

ARMAZENAMENTO

