

valores provisórios

- Consumo+Bomb
- Consumo
- Importação
- Albufeiras
- Fios Água
- Ondas
- Fotovoltaica
- Eólica
- Biomassa
- Gás Natural
- Outra Term NR

BALANÇO DE PRODUÇÃO

06 AGO a 12 AGO

[GWh]	SEMANA 32		ANO	
	2024	24-23	2024	24/23
CONSUMO	953	-3	31 571	1.7%
<i>corrigido temperatura</i>	940	13	31 987	2.9%
PRODUÇÃO TOTAL	660	-68	29 627	12%
TÉRMICA	165	-161	4 666	-44%
HIDRÁULICA	186	54	13 451	70%
EÓLICA	160	-16	8 391	9%
FOTOVOLTAICA	148	54	3 119	31%
ONDAS	0	0	0	-100%
SALDO IMPORTADOR	364	69	4 837	-29%
BOMBAGEM	71	4	2 894	33%
POTÊNCIA MÁXIMA [MW]				
CONSUMO	7 181	49	9 738	4%
dia/mês/hora	07/08 19.45		08/01 19.45	
PRODUÇÃO	6 429	-1874	12 082	5%
dia/mês/hora	12/08 20.15		12/01 18.30	

Valores referidos à Produção líquida

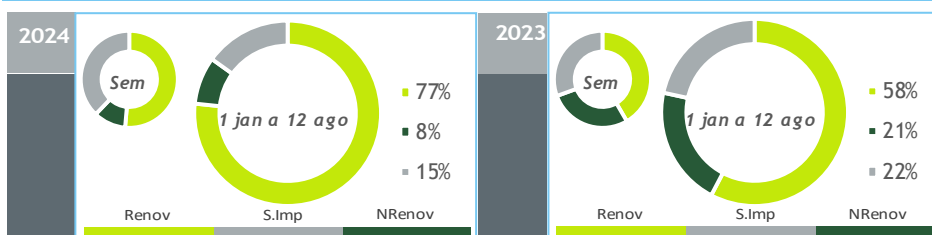

HIDRAULICIDADE

AFLUÊNCIA SEMANAL [GWh]	2024	2023	Regime Médio
TOTAL	75	33	39
FIOS DE ÁGUA	69	33	31
ALBUFEIRAS	2	-4	5
MINI-HÍDRICAS (produção)	5	4	3
ARMAZENAMENTO [GWh (% do máximo)]	2 234 (69%)	2 374 (74%)	1 964 (60%)

DIAGRAMAS DE CARGA

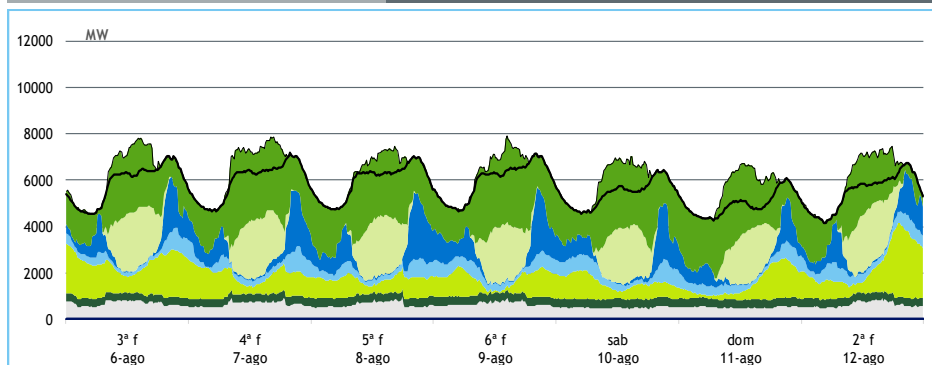

REPARTIÇÃO DA PRODUÇÃO

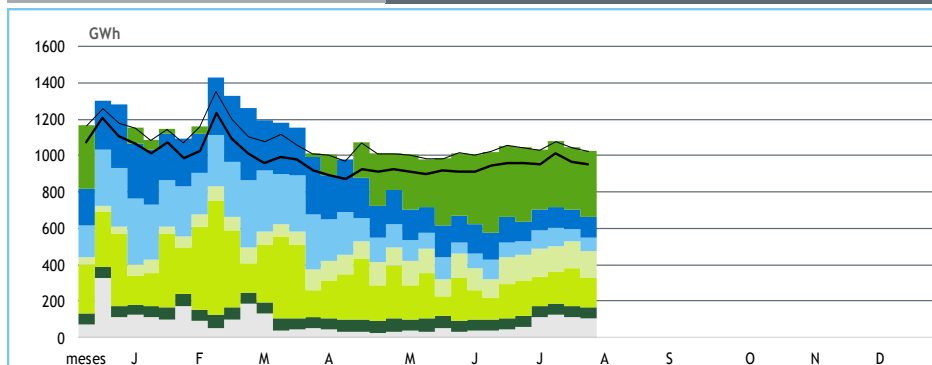

PRODUÇÃO [GWh]

SEMANA 32

ANO

	3ª f	4ª f	5ª f	6ª f	sab	dom	2ª f	2024	24/23	2024	24/23
CONSUMO	141	143	143	144	131	120	132	953	-0.3%	31 571	1.7%
Produção Renovável	81	72	67	69	68	60	79	495	23%	24 636	35%
Albufeiras	7	9	8	10	8	5	6	53	48%	4 780	88%
Fios de Água	8	9	9	10	11	9	10	67	106%	5 270	74%
Mini Hídricas	1	1	1	1	1	1	1	5	23%	1 068	58%
Eólica	35	23	18	18	18	16	33	160	-9%	8 391	9%
Biomassa	8	8	9	9	9	9	9	61	6%	2 008	10%
Fotovoltaica	22	22	22	20	21	19	22	148	57%	3 119	31%
Ondas	0	0	0	0	0	0	0	0	-	0	-100%
Produção não Renovável	17	16	15	16	12	12	15	104	-61%	2 658	-59%
Gás Natural - Ciclo Combinado	10	10	9	10	7	7	10	64	-72%	1 524	-70%
Gás Natural - Cogeração	6	6	5	5	4	4	5	35	4%	983	-22%
Outra Térmica	1	1	1	1	1	1	1	5	-2%	151	4%
Saldo Importador	46	57	56	57	55	55	39	364	24%	4 837	-29%
Importação (Comercial)	48	60	61	59	60	61	46	396	24%	8 305	-4%
Exportação (Comercial)	2	3	6	3	5	6	7	33	24%	3 481	91%
Produção por Bombagem	7	9	12	9	8	7	9	61	3%	2 332	39%
Consumo em Bombagem	10	11	7	7	11	14	12	71	6%	2 894	33%

POTÊNCIA MÁXIMA [MW]

SEMANA 32

ANO

	2024	24-23	2024	24/23
CONSUMO	7 181	49	9 738	4%
PRODUÇÃO	6 429	-1 874	12 082	5%
Hídrica	3 611	75	6 916	11%
Mini-Hídrica	56	12	374	1%
Eólica	3 178	792	5 034	5%
Biomassa	395	21	432	7%
Fotovoltaica	2 553	868	2 574	48%
Ondas	0	0	0	-
Gás Natural - Ciclo Combinado	696	-1 556	3 417	10%
Gás Natural - Cogeração	268	17	343	-13%
Outra Térmica	32	-1	35	3%
Importação	3 979	230	4 568	-2%
Exportação	0	-1 606	3 533	2%

PONTAS SEMANAIS

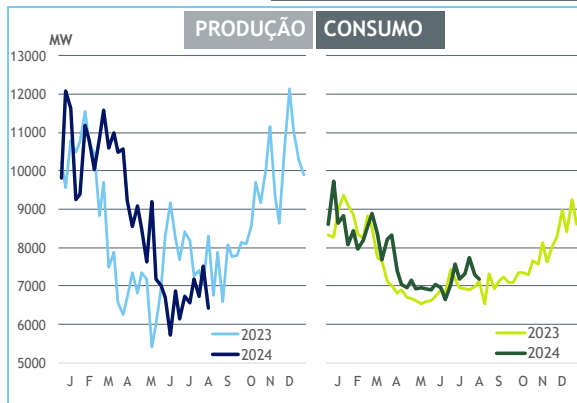

AFLUÊNCIAS

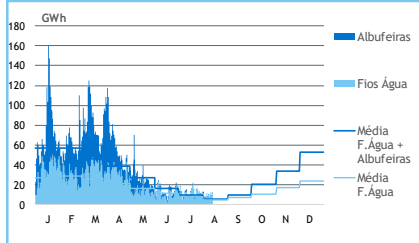

EÓLICA DIÁRIA

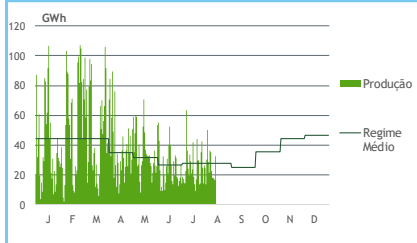

SOLAR DIÁRIA

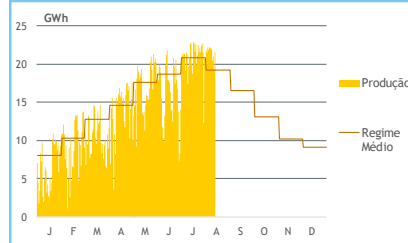

HIDRAULICIDADE [GWh]

	3ª f	4ª f	5ª f	6ª f	sab	dom	2ª f	Total
AFLUÊNCIA	9	11	9	9	12	9	12	71
Fios de Água	8	9	9	10	11	9	11	69
Albufeiras	0	1	0	-1	0	0	1	2
DESCARREGAMENTOS	0	0	0	0	0	0	0	2
ARMAZENAMENTO	2 286	2 277	2 262	2 246	2 240	2 239	2 234	

ARMAZENAMENTO

