

valores provisórios

- Consumo+Bomb
- Consumo
- Importação
- Albufeiras
- Fios Água
- Ondas
- Fotovoltaica
- Eólica
- Biomassa
- Gás Natural
- Outra Term NR

BALANÇO DE PRODUÇÃO

08 OUT a 14 OUT

[GWh]	SEMANA 41		ANO	
	2024	24-23	2024	24/23
CONSUMO	959	11	40 086	1.9%
<i>corrigido temperatura</i>	958	26	40 490	3.1%
PRODUÇÃO TOTAL	912	144	36 136	10%
TÉRMICA	127	-234	6 021	-46%
HIDRÁULICA	344	114	15 306	65%
EÓLICA	376	271	10 690	16%
FOTOVOLTAICA	65	-7	4 120	32%
ONDAS	0	0	0	-100%
SALDO IMPORTADOR	159	-74	7 669	-19%
BOMBAGEM	111	59	3 720	31%
POTÊNCIA MÁXIMA [MW]				
CONSUMO	7 675	344	9 739	4%
dia/mês/hora	08/10 19.45		08/01 19.45	
PRODUÇÃO	8 755	186	12 082	5%
dia/mês/hora	11/10 08.45		12/01 18.30	

Valores referidos à Produção líquida

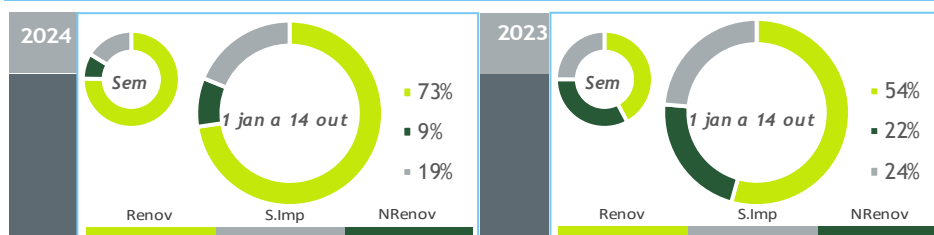

HIDRAULICIDADE

AFLUÊNCIA SEMANAL [GWh]	2024	2023	Regime Médio
TOTAL	413	75	154
FIOS DE ÁGUA	117	70	72
ALBUFEIRAS	262	1	69
MINI-HÍDRICAS (produção)	34	4	13
ARMAZENAMENTO [GWh (% do máximo)]	2 137 (66%)	2 061 (64%)	1 638 (50%)

DIAGRAMAS DE CARGA

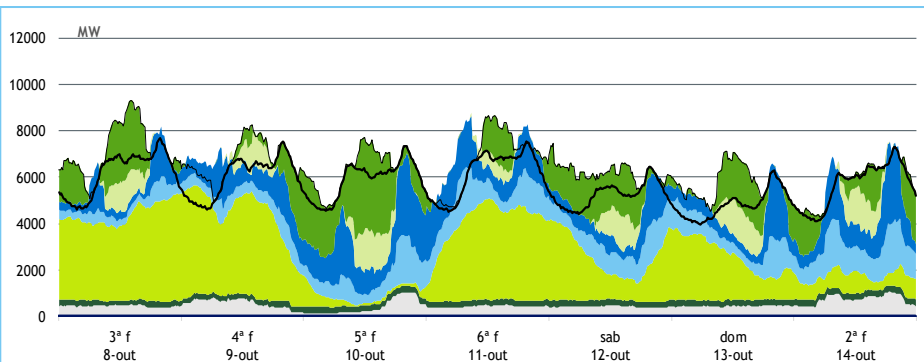

REPARTIÇÃO DA PRODUÇÃO

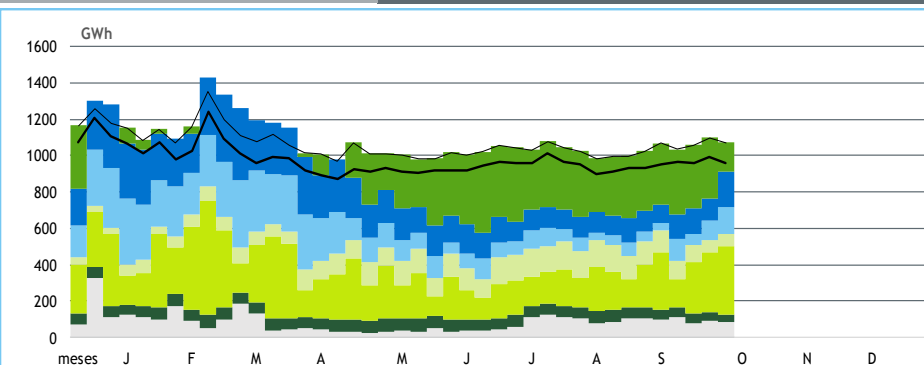

PRODUÇÃO [GWh]

SEMANA 41

ANO

	3ª f	4ª f	5ª f	6ª f	sab	dom	2ª f	2024	24/23	2024	24/23
CONSUMO	148	144	141	148	126	115	136	959	1.2%	40 086	1.9%
Produção Renovável	121	134	73	132	97	96	82	735	87%	29 645	36%
Albufeiras	6	18	25	12	12	11	15	100	14%	5 252	84%
Fios de Água	7	9	16	22	18	16	27	116	66%	5 904	70%
Mini Hídricas	4	5	6	5	5	5	4	34	>	1 144	61%
Eólica	89	88	7	82	46	46	18	376	259%	10 690	16%
Biomassa	6	6	6	6	7	6	7	44	-21%	2 535	9%
Fotovoltaica	9	8	12	4	9	11	11	65	-10%	4 120	32%
Ondas	0	0	0	0	0	0	0	0	-	0	-100%
Produção não Renovável	11	14	10	10	10	11	18	83	-73%	3 486	-60%
Gás Natural - Ciclo Combinado	6	9	5	6	6	7	13	53	-81%	2 059	-71%
Gás Natural - Cogeração	4	4	4	4	3	3	4	26	6%	1 235	-20%
Outra Térmica	1	1	1	1	1	1	1	4	92%	192	12%
Saldo Importador	29	6	53	-3	34	21	19	159	-32%	7 669	-19%
Importação (Comercial)	39	23	55	17	48	36	29	248	-11%	11 517	0%
Exportação (Comercial)	10	17	2	20	15	15	10	90	88%	3 869	82%
Produção por Bombagem	12	8	16	21	8	10	20	94	38%	3 005	35%
Consumo em Bombagem	24	17	10	13	23	23	2	111	113%	3 720	31%

POTÊNCIA MÁXIMA [MW]

SEMANA 41

ANO

	2024	24-23	2024	24/23
CONSUMO	7 675	344	9 739	4%
PRODUÇÃO	8 755	186	12 082	5%
Hídrica	5 437	256	6 916	11%
Mini-Hídrica	271	209	374	1%
Eólica	4 721	2 093	5 034	5%
Biomassa	291	-71	436	8%
Fotovoltaica	1 785	85	2 640	45%
Ondas	0	0	0	-1
Gás Natural - Ciclo Combinado	837	-1 771	3 417	10%
Gás Natural - Cogeração	196	4	343	-13%
Outra Térmica	32	16	35	3%
Importação	4 119	-129	4 568	-2%
Exportação	2 740	855	3 533	2%

PONTAS SEMANAIS

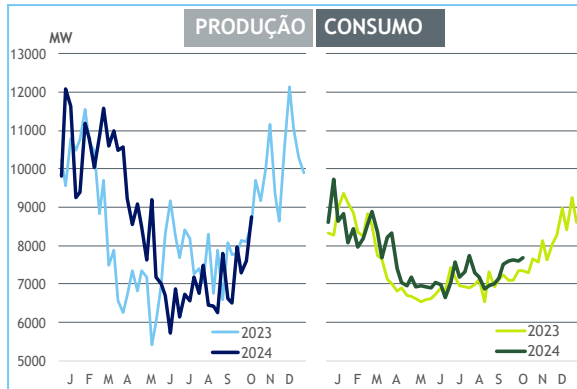

AFLUÊNCIAS

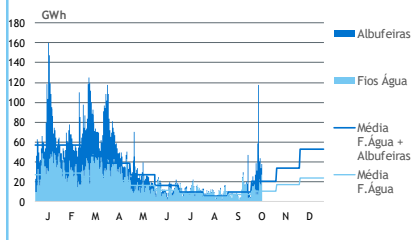

EÓLICA DIÁRIA

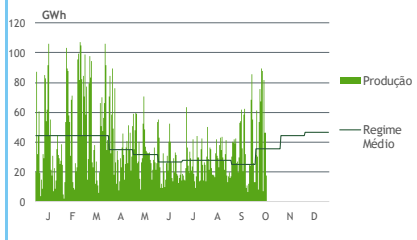

SOLAR DIÁRIA

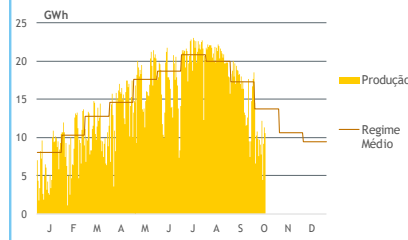

HIDRAULICIDADE [GWh]

	3ª f	4ª f	5ª f	6ª f	sab	dom	2ª f	Total
AFLUÊNCIA	59	118	46	40	44	34	38	379
Fios de Água	7	10	17	22	18	16	27	117
Albufeiras	52	108	30	18	26	17	11	262
DESCARREGAMENTOS	1	5	2	1	0	0	0	11
ARMAZENAMENTO	2 042	2 133	2 129	2 122	2 146	2 160	2 137	

ARMAZENAMENTO

