

- Consumo+Bomb
- Consumo
- Importação
- Albufeiras
- Fios Água
- Ondas
- Fotovoltaica
- Eólica
- Biomassa
- Gás Natural
- Outra Term NR

BALANÇO DE PRODUÇÃO

03 DEZ a 09 DEZ

[GWh]	SEMANA 49		ANO	
	2025	25-24	2025	25/24
CONSUMO	1 135	87	49 538	3.1%
<i>corrigido temperatura</i>	1 166	54	49 696	1.9%
PRODUÇÃO TOTAL	1 024	242	45 619	6%
TÉRMICA	196	18	10 082	35%
HIDRÁULICA	320	139	16 941	-4%
EÓLICA	462	107	12 666	-5%
FOTOVOLTAICA	46	-22	5 930	27%
ONDAS	0	0	0	-
SALDO IMPORTADOR	214	-155	8 811	-7%
BOMBAGEM	103	1	4 892	10%
POTÊNCIA MÁXIMA [MW]				
CONSUMO	9 416	755	9 416	-3%
dia/mês/hora	03/12 19.45		03/12 19.45	
PRODUÇÃO	9 590	1441	11 640	-4%
dia/mês/hora	08/12 19.30		27/01 19.30	

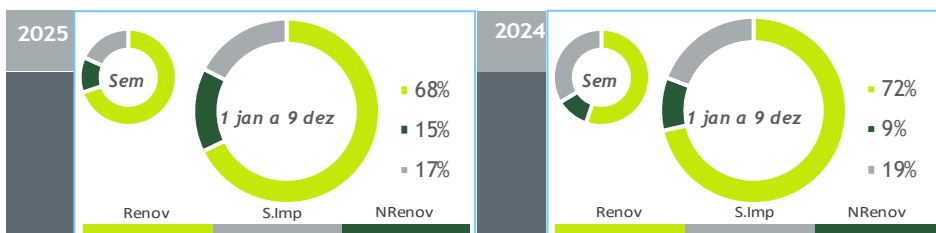

HIDRAULICIDADE

AFLUÊNCIA SEMANAL [GWh]	2025	2024	Regime Médio
TOTAL	381	126	360
FIOS DE ÁGUA	90	58	145
ALBUFEIRAS	245	49	183
MINI-HÍDRICAS (produção)	46	19	32
ARMAZENAMENTO [GWh (% do máximo)]	2 427 (75%)	1 915 (59%)	1 695 (52%)

DIAGRAMAS DE CARGA

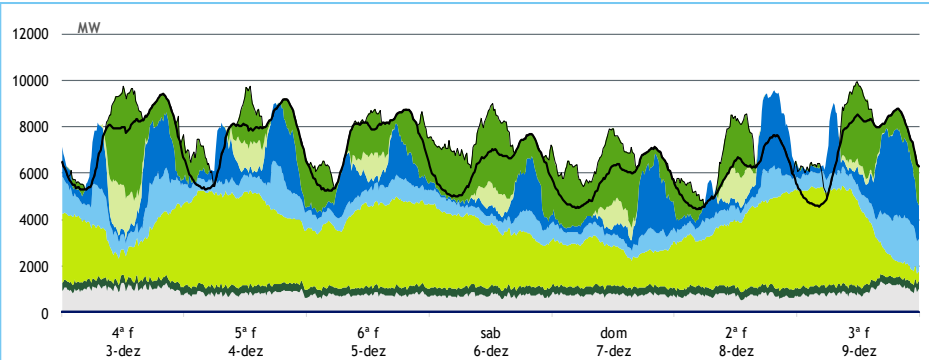

REPARTIÇÃO DA PRODUÇÃO

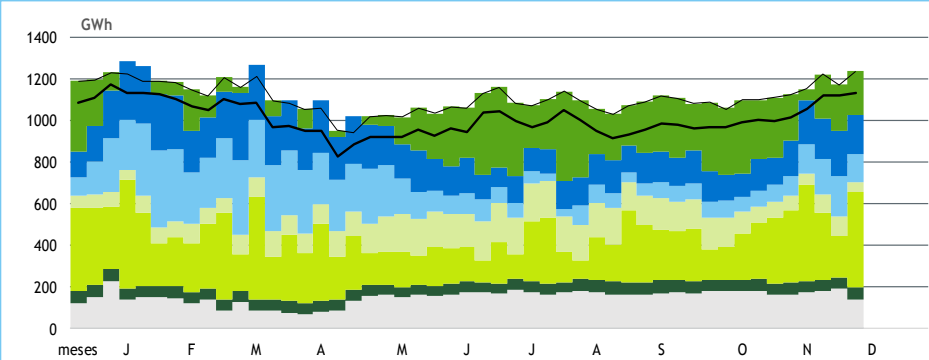

PRODUÇÃO [GWh]

SEMANA 49

ANO

	4ª f	5ª f	6ª f	sab	dom	2ª f	3ª f	2025	25/24	2025	25/24
CONSUMO	179	177	175	152	139	143	169	1 135	8.3%	49 538	3.1%
Produção Renovável	122	143	125	101	82	119	126	818	35%	34 293	-2%
Albufeiras	21	21	17	8	12	14	23	117	146%	4 980	-17%
Fios de Água	22	14	10	8	8	10	18	89	56%	6 786	1%
Mini Hídricas	6	6	6	7	7	7	7	46	141%	1 282	-3%
Eólica	54	86	78	64	41	71	67	462	30%	12 666	-5%
Biomassa	8	8	8	9	8	8	8	58	1%	2 648	-11%
Fotovoltaica	11	7	6	6	6	8	2	46	-32%	5 930	27%
Ondas	0	0	0	0	0	0	0	0	-	0	-
Produção não Renovável	25	20	18	18	18	18	22	139	14%	7 435	64%
Gás Natural - Ciclo Combinado	20	15	13	13	15	13	18	107	23%	6 168	118%
Gás Natural - Cogeração	4	4	4	3	3	3	4	26	-11%	1 051	-28%
Outra Térmica	1	1	1	1	1	1	1	5	-3%	216	-5%
Saldo Importador	33	18	34	52	47	9	21	214	-42%	8 811	-7%
Importação (Comercial)	39	25	39	58	50	24	31	266	-34%	12 692	-8%
Exportação (Comercial)	7	7	5	6	3	15	10	53	42%	3 889	-11%
Produção por Bombagem	8	7	6	7	11	13	15	67	19%	3 892	9%
Consumo em Bombagem	9	11	7	26	19	16	14	103	1%	4 892	10%

POTÊNCIA MÁXIMA [MW]

SEMANA 49

ANO

	2025	25-24	2025	25/24
CONSUMO	9 416	755	9 416	-3%
PRODUÇÃO	9 590	1 441	11 640	-4%
Hídrica	5 356	276	6 962	1%
Mini-Hídrica	329	128	370	-1%
Eólica	4 285	-162	5 093	1%
Biomassa	367	2	388	-11%
Fotovoltaica	2 178	250	3 338	25%
Ondas	0	0	0	-
Gás Natural - Ciclo Combinado	1 156	27	2 722	-20%
Gás Natural - Cogeração	214	-10	223	-35%
Outra Térmica	34	-1	34	-1%
Importação	4 581	-42	4 711	2%
Exportação	3 020	2 698	3 607	2%

PONTAS SEMANAIS

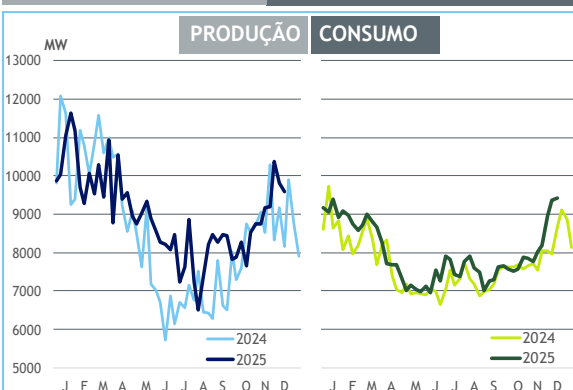

AFLUÊNCIAS

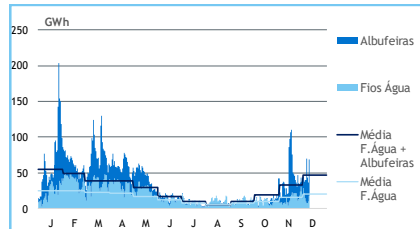

EÓLICA DIÁRIA

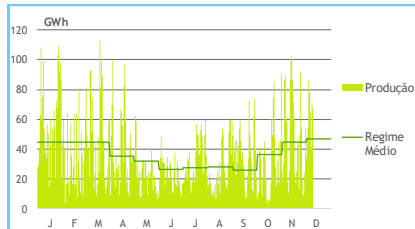

SOLAR DIÁRIA

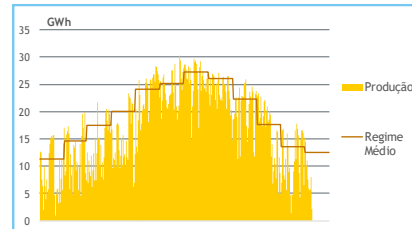

HIDRAULICIDADE [GWh]

	4ª f	5ª f	6ª f	sab	dom	2ª f	3ª f	Total
AFLUÊNCIA	38	40	39	70	43	36	69	335
Fios de Água	22	14	10	8	8	10	18	90
Albufeiras	16	25	29	62	36	26	51	245
DESCARREGAMENTOS	2	2	2	3	3	2	3	17
ARMAZENAMENTO	2 293	2 297	2 307	2 371	2 397	2 406	2 427	

ARMAZENAMENTO

