

valores provisórios

- Consumo+Bomb
- Consumo
- Importação
- Albufeiras
- Fios Água
- Ondas
- Fotovoltaica
- Eólica
- Biomassa
- Gás Natural
- Outra Term NR

BALANÇO DE PRODUÇÃO

23 ABR a 29 ABR

[GWh]	SEMANA 17		ANO	
	2024	24-23	2024	24/23
CONSUMO	861	-9	17 394	1.5%
<i>corrigido temperatura</i>	863	-9	17 889	3.1%
PRODUÇÃO TOTAL	970	329	19 142	22%
TÉRMICA	93	-205	2 767	-34%
HIDRÁULICA	521	410	9 785	64%
EÓLICA	248	103	5 400	18%
FOTOVOLTAICA	108	21	1 190	14%
ONDAS	0	0	0	-
SALDO IMPORTADOR	-11	-300	-148	-/+
BOMBAGEM	98	38	1 600	36%
POTÊNCIA MÁXIMA [MW]				
CONSUMO	6 896	199	9 738	4%
dia/mês/hora	23/04 20.45		08/01 19.45	
PRODUÇÃO	9 034	2222	12 083	5%
dia/mês/hora	24/04 21.00		12/01 18.30	

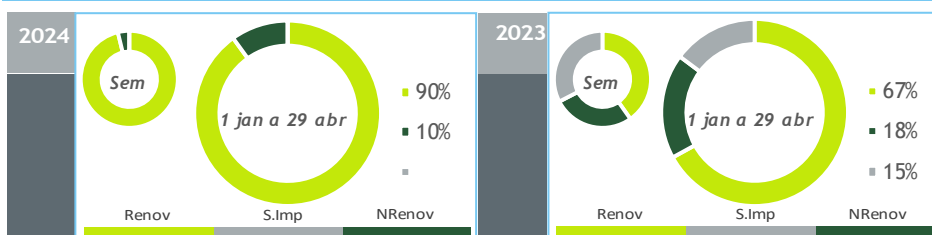

HIDRAULICIDADE

AFLUÊNCIA SEMANAL [GWh]	2024	2023	Regime Médio
TOTAL	308	82	301
FIOS DE ÁGUA	206	36	149
ALBUFEIRAS	72	32	120
MINI-HÍDRICAS (produção)	30	14	32
ARMAZENAMENTO [GWh (% do máximo)]	2 883 (89%)	2 514 (78%)	2 332 (72%)

DIAGRAMAS DE CARGA

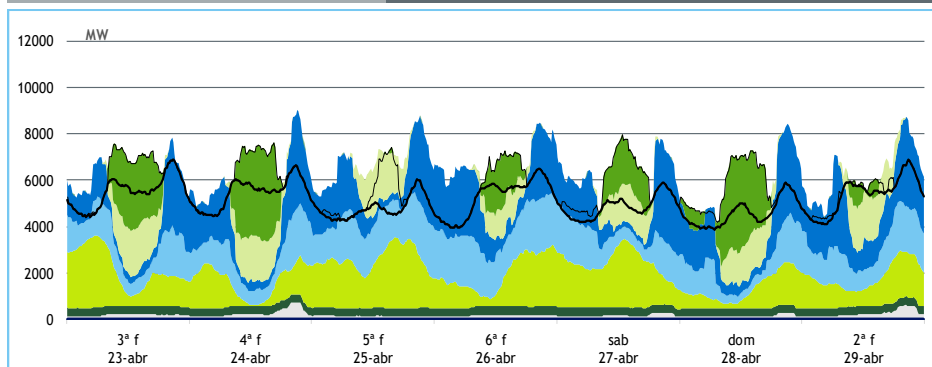

REPARTIÇÃO DA PRODUÇÃO

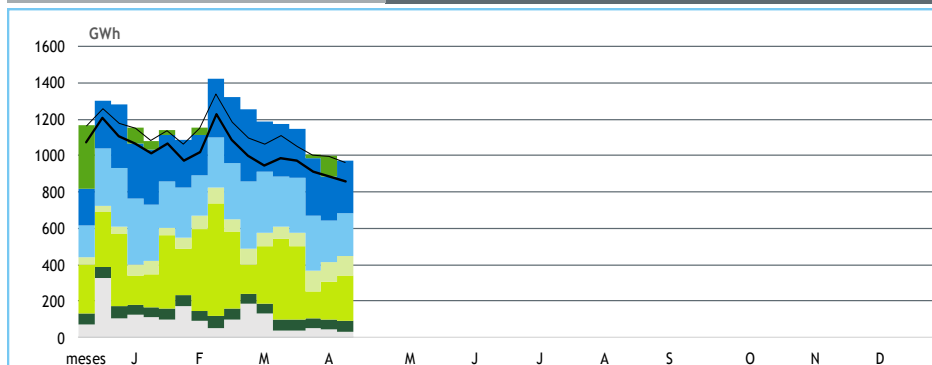

Valores referidos à Produção líquida

PRODUÇÃO [GWh]

SEMANA 17

ANO

	3ª f	4ª f	5ª f	6ª f	sab	dom	2ª f	2024	24/23	2024	24/23
CONSUMO	132	131	115	127	117	110	129	861	-1.0%	17 394	1.5%
Produção Renovável	109	99	142	135	122	93	130	830	133%	16 067	38%
Albufeiras	14	20	23	35	23	24	40	180	>	3 601	67%
Fios de Água	25	24	38	43	26	20	29	205	471%	4 025	71%
Mini Hídricas	4	4	4	4	4	4	4	30	115%	855	57%
Eólica	40	25	51	34	46	21	30	248	71%	5 400	18%
Biomassa	9	8	8	9	9	9	9	60	5%	995	-2%
Fotovoltaica	18	16	17	10	14	15	17	108	24%	1 190	14%
Ondas	0	0	0	0	0	0	0	0	-	0	-
Produção não Renovável	5	7	4	4	4	4	6	33	-86%	1 771	-44%
Gás Natural - Ciclo Combinado	0	2	0	0	1	0	2	4	-98%	1 168	-53%
Gás Natural - Cogeração	4	4	3	4	3	2	4	24	-32%	523	-17%
Outra Térmica	1	1	1	1	1	1	1	5	44%	80	11%
Saldo Importador	16	19	-35	-16	-3	23	-14	-11	-/+	-148	-/+
Importação (Comercial)	35	39	4	19	24	41	10	173	-43%	2 672	-33%
Exportação (Comercial)	19	21	40	34	27	18	25	184	>	2 820	101%
Produção por Bombagem	17	20	17	12	15	16	11	107	143%	1 303	45%
Consumo em Bombagem	14	13	12	9	21	25	3	98	64%	1 600	36%

POTÊNCIA MÁXIMA [MW]

SEMANA 17

ANO

	2024	24-23	2024	24/23
CONSUMO	6 896	199	9 738	4%
PRODUÇÃO	9 034	2 222	12 083	5%
Hídrica	6 235	2 574	6 916	11%
Mini-Hídrica	234	95	375	1%
Eólica	3 105	488	5 020	5%
Biomassa	384	9	397	-2%
Fotovoltaica	2 167	571	2 167	31%
Ondas	0	0	0	-
Gás Natural - Ciclo Combinado	538	-1 514	3 417	10%
Gás Natural - Cogeração	201	-109	339	-4%
Outra Térmica	31	8	34	9%
Importação	4 174	777	4 553	-2%
Exportação	2 866	1 922	3 533	2%

PONTAS SEMANAIS

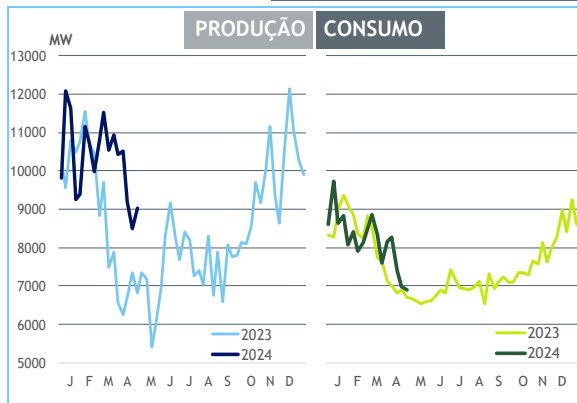

AFLUÊNCIAS

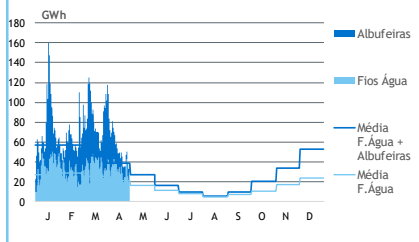

EÓLICA DIÁRIA

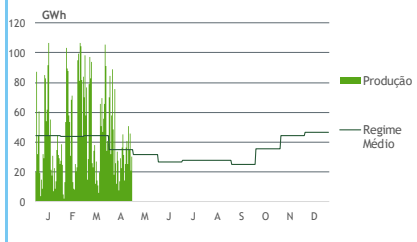

SOLAR DIÁRIA

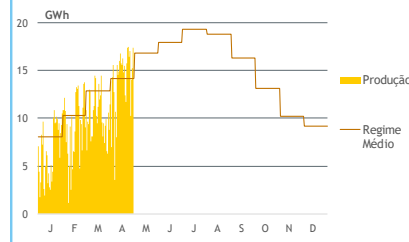

HIDRAULICIDADE [GWh]

	3ª f	4ª f	5ª f	6ª f	sab	dom	2ª f	Total
AFLUÊNCIA	36	35	47	50	39	33	37	278
Fios de Água	25	24	38	43	26	20	30	206
Albufeiras	11	11	9	7	14	13	8	72
DESCARREGAMENTOS	1	1	1	1	1	1	1	7
ARMAZENAMENTO	3 016	2 996	2 974	2 941	2 933	2 925	2 883	

ARMAZENAMENTO

