

BALANÇO DE PRODUÇÃO

23 JUL a 29 JUL

[GWh]	SEMANA 30		ANO	
	2021	21-20	2021	21/20
CONSUMO	929	-30	28 442	2,4%
<i>corrigido temperatura</i>	940	-2	28 585	2,1%
PRODUÇÃO TOTAL	843	-15	28 332	6%
TÉRMICA	412	-121	10 420	-3%
HIDRÁULICA	175	68	9 674	11%
EÓLICA	208	25	7 289	12%
FOTOVOLTAICA	48	13	949	27%
SALDO IMPORTADOR	93	-38	1 262	-44%
BOMBAGEM	8	-23	1 152	-1%
POTÊNCIA MÁXIMA [MW]				
CONSUMO	6 659	-350	9 888	11%
dia/mês/hora	28/07 14.45		12/01 19.30	
PRODUÇÃO	8 225	-449	11 820	-1%
dia/mês/hora	26/07 19.15		19/01 19.30	

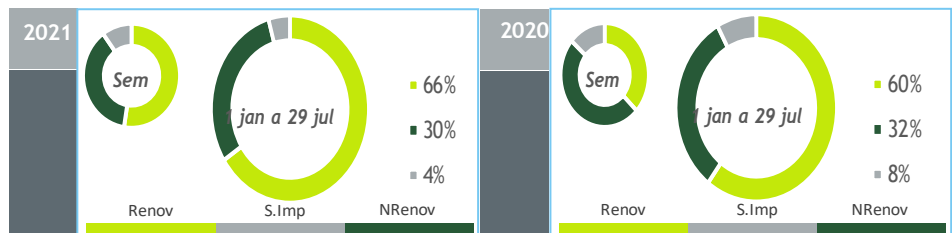

HIDRAULICIDADE

AFLUÊNCIA SEMANAL [GWh]	2021	2020	Regime Médio
TOTAL	93	55	70
FIOS DE ÁGUA	85	53	55
ALBUFEIRAS	4	-1	10
MINI-HÍDRICAS (produção)	4	3	5
ARMAZENAMENTO [GWh (% do máximo)]	2 020 (63%)	2 170 (68%)	2 025 (63%)

DIAGRAMAS DE CARGA

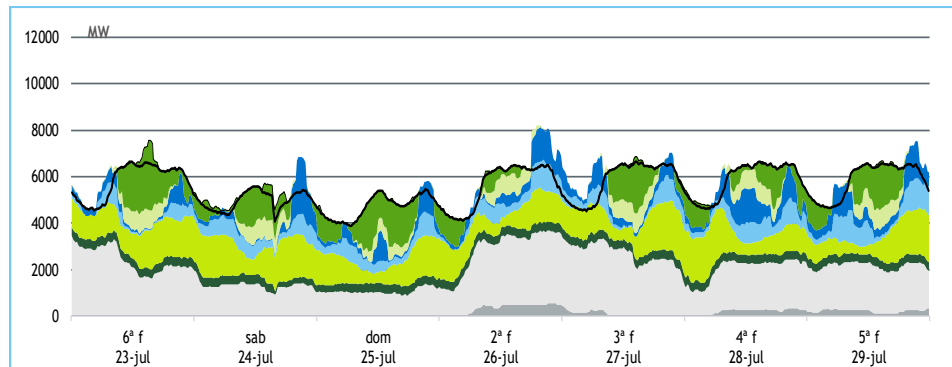

REPARTIÇÃO DA PRODUÇÃO

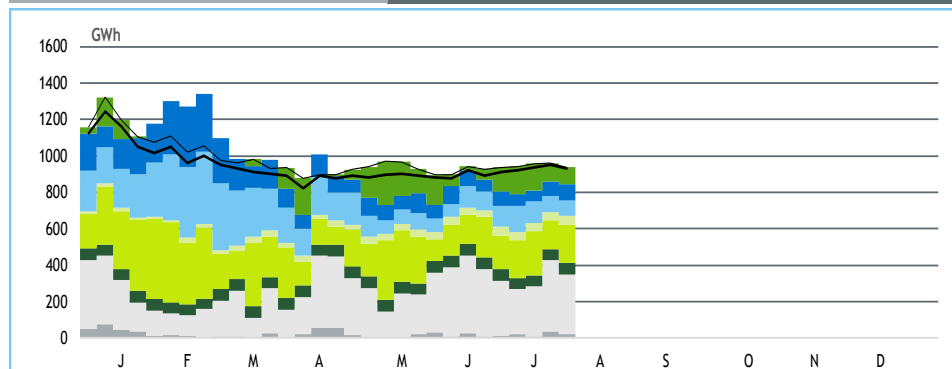

Valores referidos à Produção líquida

PRODUÇÃO [GWh]

SEMANA 30

ANO

	6ª f	sab	dom	2ª f	3ª f	4ª f	5ª f	2021	21/20	2021	21/20
CONSUMO	140	119	113	135	140	141	141	929	-3,1%	28 442	2,4%
Produção Renovável	64	74	63	66	69	78	74	489	37%	18 865	12%
Albufeiras	7	8	10	12	11	18	16	83	215%	3 123	7%
Fios de Água	7	13	11	13	10	13	16	84	60%	4 805	19%
Mini Hídricas	1	1	1	0	0	0	0	4	9%	813	-5%
Eólica	33	36	27	25	32	30	25	208	14%	7 289	12%
Biomassa	9	8	9	9	9	9	9	63	9%	1 885	3%
Fotovoltaica	7	7	5	7	7	7	7	48	37%	949	27%
Ondas	0	0	0	0	0	0	0	0	-	0	-
Produção não Renovável	58	31	25	69	65	49	52	349	-27%	8 535	-4%
Carvão	0	0	0	7	2	4	5	17	-25%	488	179%
Gás Natural - Ciclo Combinado	47	23	19	51	53	34	36	263	-28%	5 458	-10%
Gás Natural - Cogeração	11	8	6	10	10	10	10	65	-22%	2 428	-3%
Outra Térmica	1	1	1	1	1	1	1	4	16%	160	5%
Saldo Importador	19	14	25	0	6	15	15	93	-29%	1 262	-44%
Importação (Comercial)	24	20	32	11	16	19	21	143	-6%	4 355	1%
Exportação (Comercial)	5	6	7	11	10	4	7	50	132%	3 091	51%
Produção por Bombagem	1	3	0	0	0	0	0	5	-80%	933	-2%
Consumo em Bombagem	2	4	0	0	1	1	0	8	-75%	1 152	-1%

POTÊNCIA MÁXIMA [MW]

SEMANA 30

ANO

	2021	21-20	2021	21/20
CONSUMO	6 659	-350	9 888	11%
PRODUÇÃO	8 225	-449	11 820	-1%
Hídrica	3 321	-274	5 695	1%
Mini-Hídrica	55	14	376	9%
Eólica	2 203	-259	4 675	5%
Biomassa	404	31	419	1%
Fotovoltaica	859	267	859	39%
Ondas	0	0	0	-
Carvão	514	-63	584	-50%
Gás Natural - Ciclo Combinado	3 026	-94	3 728	12%
Gás Natural - Cogeração	516	-96	686	-1%
Outra Térmica	29	-1	40	3%
Importação	3 053	244	4 592	24%
Exportação	1 896	-90	3 890	2%

PONTAS SEMANAIS

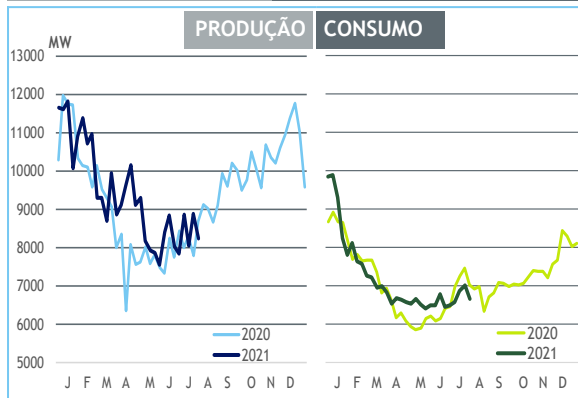

AFLUÊNCIAS DIÁRIAS

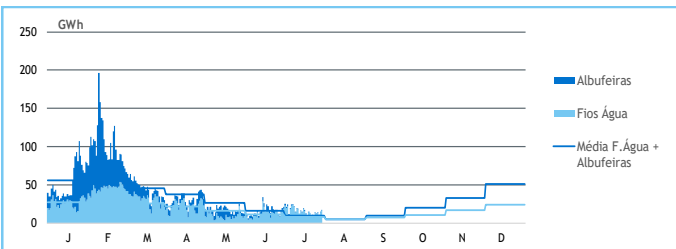

EÓLICA DIÁRIA

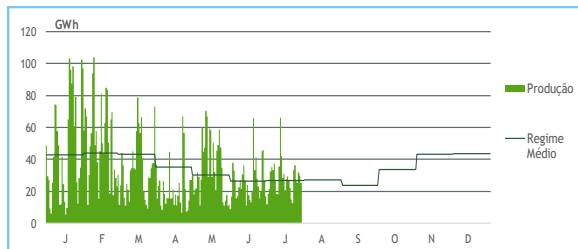

HIDRAULICIDADE [GWh]

	6ª f	sab	dom	2ª f	3ª f	4ª f	5ª f	Total
AFLUÊNCIA	7	14	13	13	10	15	16	89
Fios de Água	7	13	11	13	10	14	16	85
Albufeiras	1	1	1	0	0	1	0	4
DESCARREGAMENTOS	0	0	0	0	0	0	0	2
ARMAZENAMENTO	2 095	2 086	2 076	2 064	2 053	2 036	2 020	

ARMAZENAMENTO

