

BALANÇO DE PRODUÇÃO

05 MAR a 11 MAR

[GWh]	SEMANA 10		ANO	
	2023	23-22	2023	23/22
CONSUMO	1 053	27	10 763	3.8%
<i>corrigido temperatura</i>	1 045	44	10 862	2.6%
PRODUÇÃO TOTAL	875	-11	11 069	30%
TÉRMICA	211	-194	2 935	-26%
HIDRÁULICA	220	78	4 601	202%
EÓLICA	406	112	3 046	14%
FOTOVOLTAICA	38	-7	486	30%
SALDO IMPORTADOR	255	56	335	-86%
BOMBAGEM	76	18	640	17%
POTÊNCIA MÁXIMA [MW]				
CONSUMO	8 526	394	9 365	9%
dia/mês/hora	06/03 19.45		26/01 19.45	
PRODUÇÃO	9 708	-121	11 550	4%
dia/mês/hora	06/03 19.30		08/02 19.30	

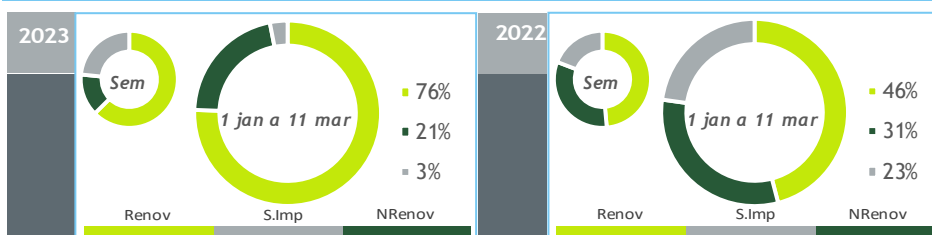

HIDRAULICIDADE

AFLUÊNCIA SEMANAL [GWh]	2023	2022	Regime Médio
TOTAL	261	120	354
FIOS DE ÁGUA	92	54	178
ALBUFEIRAS	140	51	143
MINI-HÍDRICAS (produção)	29	15	33
ARMAZENAMENTO [GWh (% do máximo)]	2 433 (75%)	1 030 (32%)	2 177 (67%)

DIAGRAMAS DE CARGA

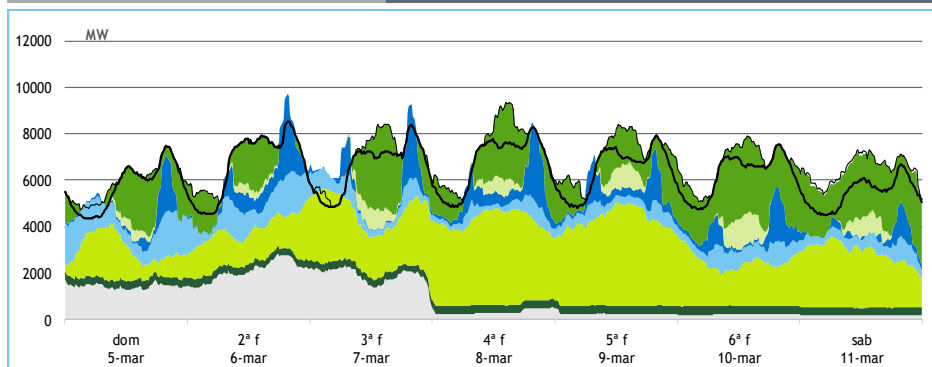

REPARTIÇÃO DA PRODUÇÃO



Valores referidos à Produção líquida

PRODUÇÃO [GWh]

SEMANA 10

ANO

	dom	2ª f	3ª f	4ª f	5ª f	6ª f	sab	2023	23/22	2023	23/22
CONSUMO	137	161	158	161	155	150	131	1 053	2.6%	10 763	3.8%
Produção Renovável	78	87	95	121	124	89	89	681	35%	8 264	72%
Albufeiras	7	14	7	11	8	8	4	59	107%	1 856	410%
Fios de Água	26	23	11	6	6	11	8	91	70%	1 873	215%
Mini Hídricas	2	3	3	4	6	5	5	29	94%	402	212%
Eólica	31	36	60	87	90	46	57	406	38%	3 046	14%
Biomassa	9	8	8	9	9	9	8	58	-16%	600	-13%
Fotovoltaica	3	3	6	5	7	9	6	38	-15%	486	30%
Ondas	-	-	-	-	-	-	-	-	-	-	-
Produção não Renovável	34	50	45	7	6	5	5	153	-54%	2 334	-29%
Gás Natural - Ciclo Combinado	28	42	39	1	0	0	0	110	-62%	1 906	-32%
Gás Natural - Cogeração	6	7	6	6	5	5	4	38	-9%	388	-8%
Outra Térmica	1	1	1	1	1	1	1	4	14%	41	3%
Saldo Importador	28	23	20	36	31	60	57	255	28%	335	-86%
Importação (Comercial)	31	28	32	38	37	68	69	302	21%	1 487	-47%
Exportação (Comercial)	3	4	12	2	5	8	12	47	-7%	1 148	171%
Produção por Bombagem	3	6	6	9	7	6	5	41	-10%	471	9%
Consumo em Bombagem	5	5	7	12	13	10	24	76	31%	640	17%

POTÊNCIA MÁXIMA [MW]

SEMANA 10

ANO

	2023	23-22	2023	23/22
CONSUMO	8 526	394	9 365	9%
PRODUÇÃO	9 708	-121	11 550	4%
Hídrica	5 082	572	6 232	32%
Mini-Hídrica	292	77	372	63%
Eólica	4 448	-19	4 773	0%
Biomassa	374	-84	407	-11%
Fotovoltaica	1 335	170	1 517	28%
Ondas	-	-	-	-
Gás Natural - Ciclo Combinado	2 484	-530	3 101	1%
Gás Natural - Cogeração	363	14	363	-11%
Outra Térmica	28	1	29	1%
Importação	3 680	-510	4 669	-3%
Exportação	2 085	-127	3 450	-4%

PONTAS SEMANAIS

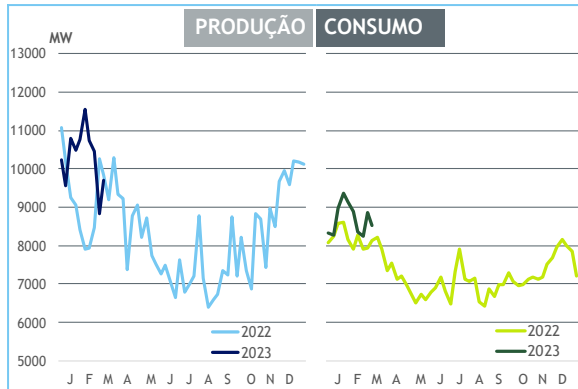

AFLUÊNCIAS DIÁRIAS

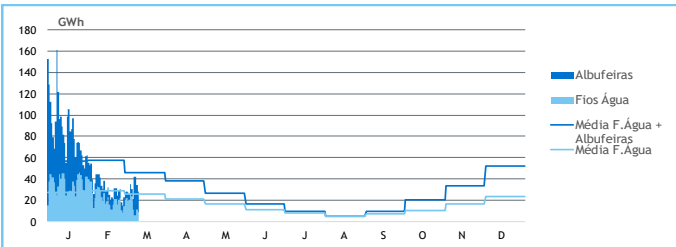

EÓLICA DIÁRIA



HIDRAULICIDADE [GWh]

	dom	2ª f	3ª f	4ª f	5ª f	6ª f	sab	Total
AFLUÊNCIA	35	30	21	42	42	34	28	232
Fios de Água	26	23	11	6	6	11	8	92
Albufeiras	8	7	10	36	36	23	20	140
DESCARREGAMENTOS	1	1	1	1	1	1	1	9
ARMAZENAMENTO	2 342	2 332	2 333	2 358	2 389	2 403	2 433	

ARMAZENAMENTO

