

valores provisórios

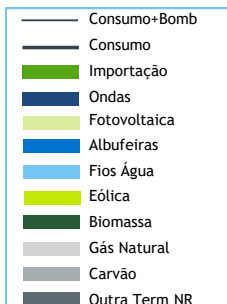

BALANÇO DE PRODUÇÃO

01 JAN a 07 JAN

[GWh]	SEMANA 1		ANO	
	2023	23-22	2023	23/22
CONSUMO	1 032	52	1 032	5.4%
<i>corrigido temperatura</i>	1 091	50	1 091	4.8%
PRODUÇÃO TOTAL	1 208	347	1 208	40%
TÉRMICA	252	-27	252	-10%
HIDRÁULICA	687	478	687	229%
EÓLICA	231	-115	231	-33%
FOTOVOLTAICA	38	11	38	39%
SALDO IMPORTADOR	-133	-313	-133	-/+
BOMBAGEM	43	-18	43	-29%
POTÊNCIA MÁXIMA [MW]				
CONSUMO	8 323	249	8 323	3%
dia/mês/hora	05/01 19.45		05/01 19.45	
PRODUÇÃO	10 246	-836	10 246	-8%
dia/mês/hora	07/01 18.15		07/01 18.15	

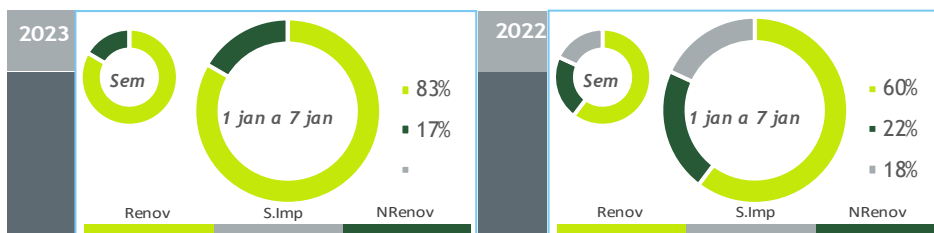

HIDRAULICIDADE

AFLUÊNCIA SEMANAL [GWh]	2023	2022	Regime Médio
TOTAL	783	138	435
FIOS DE ÁGUA	242	48	192
ALBUFEIRAS	485	65	205
MINI-HÍDRICAS (produção)	56	24	39
ARMAZENAMENTO [GWh (% do máximo)]	2 418 (75%)	1 111 (35%)	1 834 (57%)

DIAGRAMAS DE CARGA

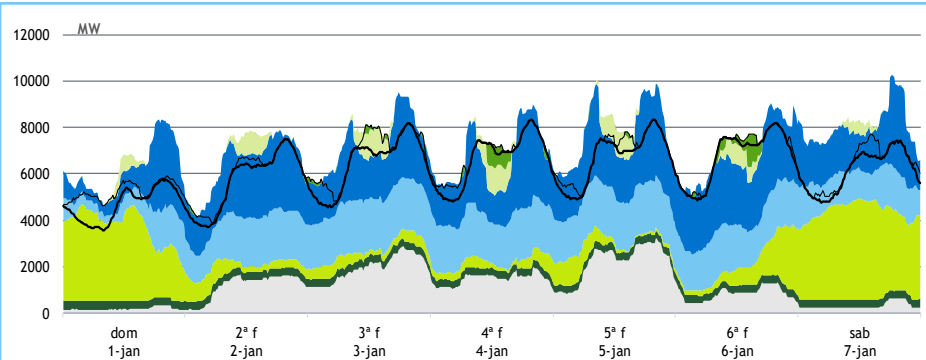

REPARTIÇÃO DA PRODUÇÃO

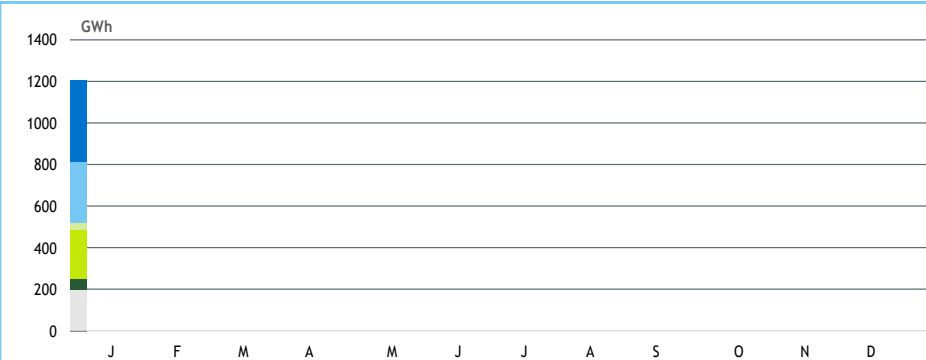

Valores referidos à Produção líquida

PRODUÇÃO [GWh]

SEMANA 1

ANO

	dom	2ª f	3ª f	4ª f	5ª f	6ª f	sab	2023	23/22	2023	23/22
CONSUMO	112	137	155	159	160	162	147	1 032	5.3%	1 032	5.4%
Produção Renovável	142	127	129	123	134	140	184	980	64%	980	64%
Albufeiras	31	56	51	50	60	60	48	356	308%	356	309%
Fios de Água	15	37	44	41	41	36	27	241	407%	241	407%
Mini Hídricas	8	8	8	8	8	8	8	56	133%	56	133%
Eólica	77	12	10	9	11	23	90	231	-33%	231	-33%
Biomassa	9	8	8	8	8	8	8	58	-12%	58	-12%
Fotovoltaica	3	6	7	7	7	5	3	38	39%	38	39%
Ondas	-	-	-	-	-	-	-	-	-	-	-
Produção não Renovável	4	28	47	36	52	20	7	195	-9%	195	-9%
Gás Natural - Ciclo Combinado	0	24	42	30	47	14	2	158	-10%	158	-10%
Gás Natural - Cogeração	3	4	4	5	5	6	5	32	-3%	32	-3%
Outra Térmica	1	1	1	1	1	1	1	4	9%	4	9%
Saldo Importador	-26	-19	-15	-4	-25	-2	-43	-133	-/+	-133	-/+
Importação (Comercial)	2	4	5	9	4	8	2	34	-87%	34	-87%
Exportação (Comercial)	28	23	20	12	29	9	45	166	126%	166	126%
Produção por Bombagem	5	5	4	8	3	6	3	34	-33%	34	-33%
Consumo em Bombagem	13	4	10	4	5	2	5	43	-29%	43	-29%

POTÊNCIA MÁXIMA [MW]

SEMANA 1

ANO

	2023	23-22	2023	23/22
CONSUMO	8 323	249	8 323	3%
PRODUÇÃO	10 246	-836	10 246	-8%
Hídrica	6 184	1 900	6 184	44%
Mini-Hídrica	362	134	362	59%
Eólica	4 369	-49	4 369	-1%
Biomassa	387	-38	387	-9%
Fotovoltaica	1 177	316	1 177	37%
Ondas	-	-	-	-
Gás Natural - Ciclo Combinado	2 928	640	2 928	28%
Gás Natural - Cogeração	278	33	278	13%
Outra Térmica	30	1	30	2%
Importação	1 448	-1 932	1 448	-57%
Exportação	2 926	-367	2 926	-11%

PONTAS SEMANAIS

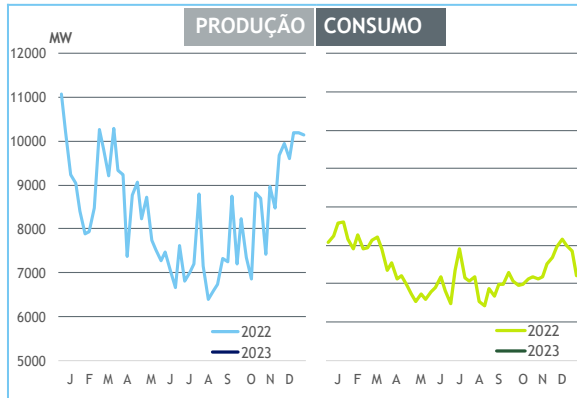

AFLUÊNCIAS DIÁRIAS

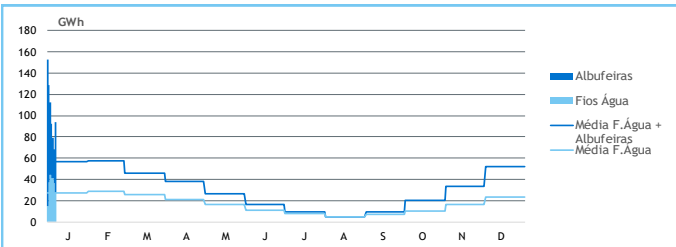

EÓLICA DIÁRIA

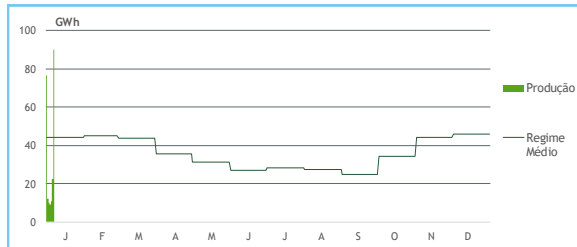

HIDRAULICIDADE [GWh]

	dom	2ª f	3ª f	4ª f	5ª f	6ª f	sab	Total
AFLUÊNCIA	152	129	112	92	79	68	94	727
Fios de Água	15	37	44	41	41	36	27	242
Albufeiras	138	92	68	51	38	32	67	485
DESCARREGAMENTOS	19	3	4	6	2	3	1	39
ARMAZENAMENTO	2 422	2 452	2 468	2 458	2 436	2 400	2 418	

ARMAZENAMENTO

