

valores provisórios

- Consumo+Bomb
- Consumo
- Importação
- Albufeiras
- Fios Água
- Ondas
- Fotovoltaica
- Eólica
- Biomassa
- Gás Natural
- Outra Term NR

BALANÇO DE PRODUÇÃO

17 SET a 23 SET

[GWh]	SEMANA 38		ANO	
	2024	24-23	2024	24/23
CONSUMO	967	53	37 186	1.7%
<i>corrigido temperatura</i>	955	37	37 593	2.9%
PRODUÇÃO TOTAL	676	-32	33 758	10%
TÉRMICA	165	-92	5 627	-45%
HIDRÁULICA	256	91	14 533	67%
EÓLICA	159	-53	9 703	8%
FOTOVOLTAICA	96	21	3 895	36%
ONDAS	0	0	0	-100%
SALDO IMPORTADOR	359	64	6 830	-20%
BOMBAGEM	68	-22	3 403	30%
POTÊNCIA MÁXIMA [MW]				
CONSUMO	7 604	502	9 739	4%
dia/mês/hora	18/09 20.00		08/01 19.45	
PRODUÇÃO	8 020	215	12 082	5%
dia/mês/hora	23/09 19.45		12/01 18.30	

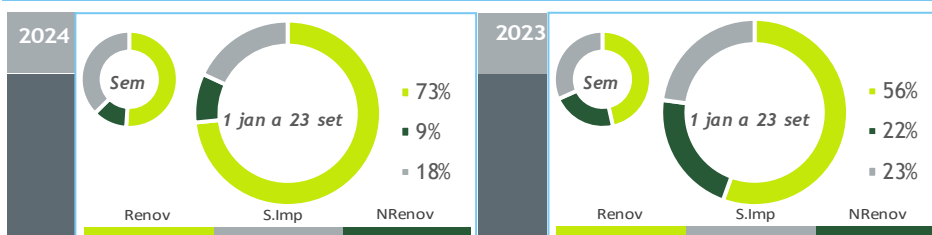

HIDRAULICIDADE

AFLUÊNCIA SEMANAL [GWh]	2024	2023	Regime Médio
TOTAL	125	79	69
FIOS DE ÁGUA	121	54	51
ALBUFEIRAS	0	19	15
MINI-HÍDRICAS (produção)	4	6	4
ARMAZENAMENTO [GWh (% do máximo)]	1 944 (60%)	2 246 (70%)	1 745 (54%)

DIAGRAMAS DE CARGA

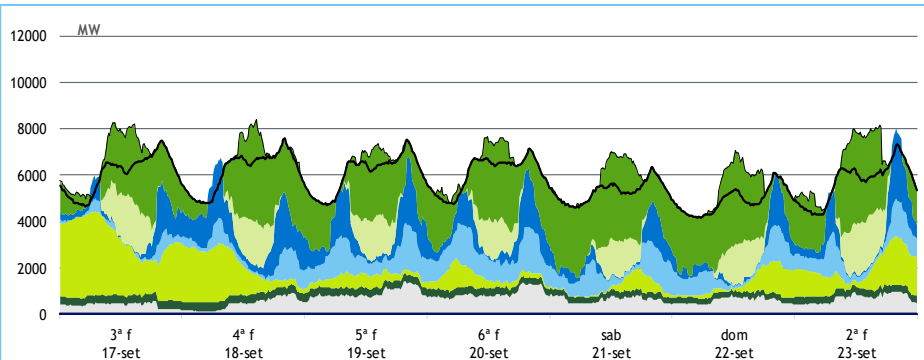

REPARTIÇÃO DA PRODUÇÃO

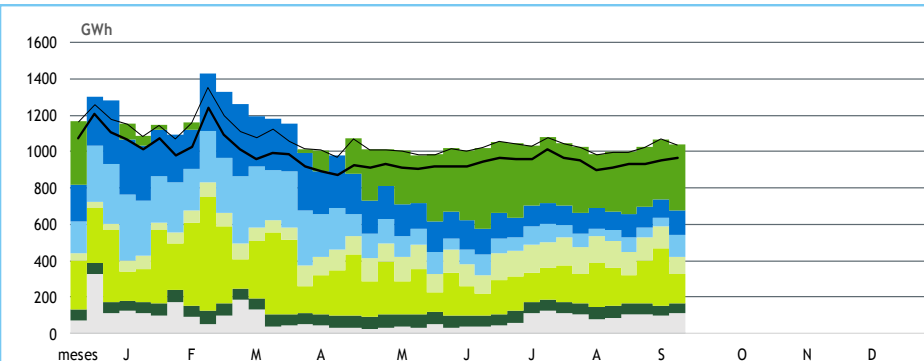

Valores referidos à Produção líquida

PRODUÇÃO [GWh]

SEMANA 38

ANO

	3ª f	4ª f	5ª f	6ª f	sab	dom	2ª f	2024	24/23	2024	24/23
CONSUMO	146	148	146	145	127	118	137	967	5.8%	37 186	1.7%
Produção Renovável	95	79	72	71	50	52	74	490	13%	27 775	35%
Albufeiras	2	12	17	13	5	4	5	58	75%	5 054	88%
Fios de Água	5	12	24	27	19	16	17	119	123%	5 641	73%
Mini Hídricas	0	1	1	1	0	0	1	4	-36%	1 091	56%
Eólica	62	32	10	11	7	12	26	159	-25%	9 703	8%
Biomassa	9	9	8	8	7	6	8	54	0%	2 391	11%
Fotovoltaica	16	13	13	12	12	13	18	96	29%	3 895	36%
Ondas	0	0	0	0	0	0	0	0	-	0	-100%
Produção não Renovável	10	11	22	22	16	14	17	111	-45%	3 236	-60%
Gás Natural - Ciclo Combinado	5	6	17	17	11	11	12	78	-53%	1 907	-70%
Gás Natural - Cogeração	4	4	5	5	4	3	4	29	-11%	1 153	-21%
Outra Térmica	1	1	0	0	0	0	0	3	36%	177	7%
Saldo Importador	43	47	47	51	66	57	48	359	22%	6 830	-20%
Importação (Comercial)	52	51	49	52	67	58	55	384	17%	10 519	0%
Exportação (Comercial)	9	4	2	1	1	1	6	25	-22%	3 709	84%
Produção por Bombagem	12	18	9	8	6	7	14	75	4%	2 747	35%
Consumo em Bombagem	13	7	4	6	10	12	16	68	-24%	3 403	30%

POTÊNCIA MÁXIMA [MW]

SEMANA 38

ANO

	2024	24-23	2024	24/23
CONSUMO	7 604	502	9 739	4%
PRODUÇÃO	8 020	215	12 082	5%
Hídrica	4 834	-85	6 916	11%
Mini-Hídrica	47	-29	374	1%
Eólica	3 623	-719	5 034	5%
Biomassa	385	35	436	8%
Fotovoltaica	2 256	435	2 641	45%
Ondas	0	0	0	-
Gás Natural - Ciclo Combinado	1 169	-1 379	3 417	10%
Gás Natural - Cogeração	241	-5	343	-13%
Outra Térmica	35	18	35	3%
Importação	4 287	66	4 568	-2%
Exportação	1 102	-134	3 533	2%

PONTAS SEMANAIS

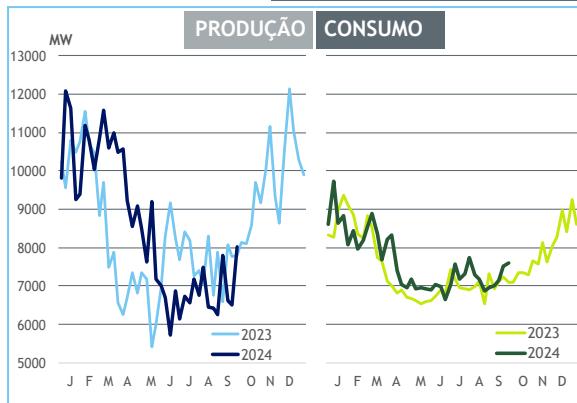

AFLUÊNCIAS

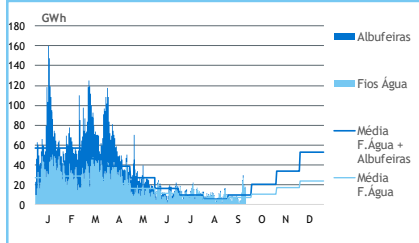

EÓLICA DIÁRIA

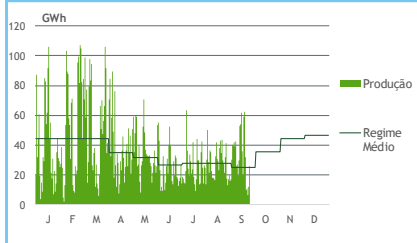

SOLAR DIÁRIA

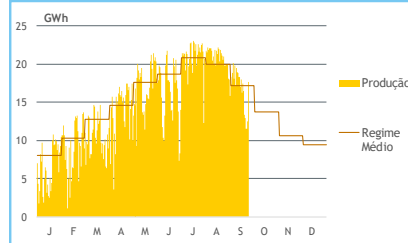

HIDRAULICIDADE [GWh]

	3ª f	4ª f	5ª f	6ª f	sab	dom	2ª f	Total
AFLUÊNCIA	4	11	24	29	20	16	17	121
Fios de Água	5	12	24	27	19	16	18	121
Albufeiras	-1	-1	0	2	1	0	-1	0
DESCARREGAMENTOS	0	0	0	0	0	0	0	2
ARMAZENAMENTO	2 020	1 993	1 970	1 956	1 953	1 950	1 944	

ARMAZENAMENTO

