

valores provisórios



BALANÇO DE PRODUÇÃO

12 FEV a 18 FEV

| [GWh] | SEMANA 7 | | ANO | |
|------------------------------|-------------|-------|-------------|-------|
| | 2023 | 23-22 | 2023 | 23/22 |
| CONSUMO | 1 042 | -10 | 7 621 | 3.8% |
| <i>corrigido temperatura</i> | 1 073 | -3 | 7 750 | 2.9% |
| PRODUÇÃO TOTAL | 1 138 | 403 | 8 482 | 40% |
| TÉRMICA | 433 | 82 | 1 932 | -32% |
| HIDRÁULICA | 285 | 187 | 3 859 | 237% |
| EÓLICA | 368 | 116 | 2 359 | 26% |
| FOTOVOLTAICA | 52 | 18 | 333 | 37% |
| SALDO IMPORTADOR | -21 | -408 | -379 | -/+ |
| BOMBAGEM | 75 | 4 | 482 | 27% |
| POTÊNCIA MÁXIMA [MW] | | | | |
| CONSUMO | 8 342 | 72 | 9 365 | 9% |
| dia/mês/hora | 13/02 19.45 | | 26/01 19.45 | |
| PRODUÇÃO | 10 722 | 2785 | 11 550 | 4% |
| dia/mês/hora | 13/02 19.45 | | 08/02 19.30 | |

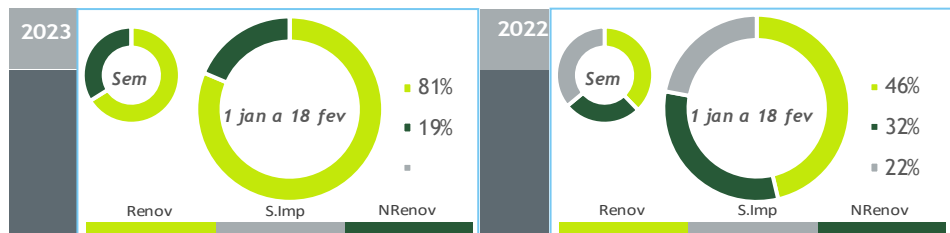

HIDRAULICIDADE

| AFLUÊNCIA SEMANAL [GWh] | 2023 | 2022 | Regime Médio |
|-----------------------------------|-------------|-------------|--------------|
| TOTAL | 227 | 66 | 437 |
| FIOS DE ÁGUA | 129 | 35 | 201 |
| ALBUFEIRAS | 71 | 23 | 198 |
| MINI-HÍDRICAS (produção) | 26 | 8 | 37 |
| ARMAZENAMENTO [GWh (% do máximo)] | 2 428 (75%) | 1 039 (33%) | 2 132 (66%) |

DIAGRAMAS DE CARGA

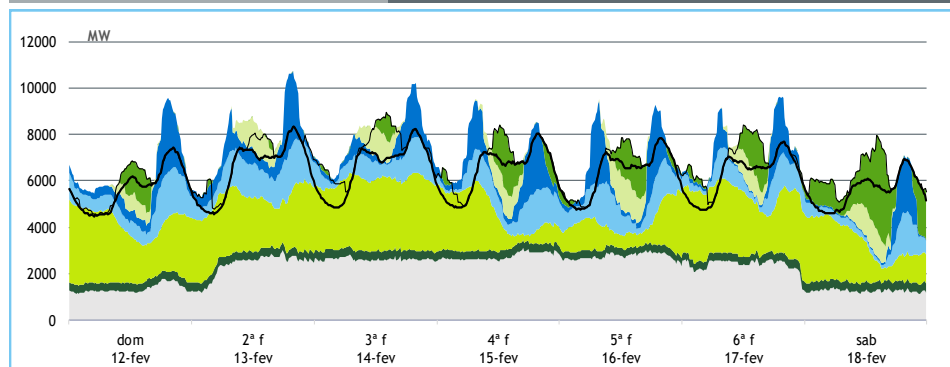

REPARTIÇÃO DA PRODUÇÃO

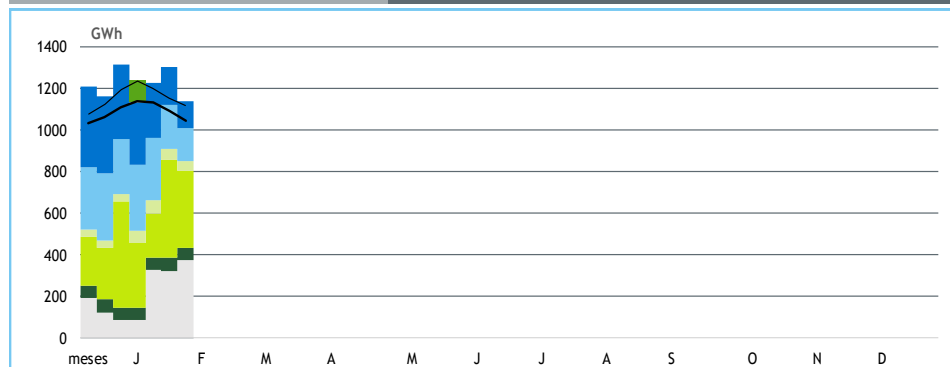

Valores referidos à Produção líquida

PRODUÇÃO [GWh]

SEMANA 7

ANO

| | dom | 2ª f | 3ª f | 4ª f | 5ª f | 6ª f | sab | 2023 | 23/22 | 2023 | 23/22 |
|-------------------------------|------------|------------|------------|------------|------------|------------|------------|--------------|--------------|--------------|-------------|
| CONSUMO | 136 | 157 | 158 | 155 | 152 | 150 | 134 | 1 042 | -0.9% | 7 621 | 3.8% |
| Produção Renovável | 116 | 126 | 122 | 92 | 86 | 104 | 79 | 726 | 78% | 6 626 | 92% |
| Albufeiras | 18 | 19 | 13 | 15 | 13 | 6 | 5 | 89 | > | 1 640 | 442% |
| Fios de Água | 19 | 26 | 16 | 19 | 22 | 15 | 11 | 128 | 277% | 1 542 | 237% |
| Mini Hídricas | 4 | 4 | 4 | 4 | 4 | 3 | 3 | 26 | 213% | 333 | 240% |
| Eólica | 61 | 60 | 72 | 39 | 28 | 65 | 43 | 368 | 46% | 2 359 | 26% |
| Biomassa | 9 | 9 | 9 | 9 | 8 | 9 | 9 | 62 | -12% | 421 | -12% |
| Fotovoltaica | 5 | 8 | 7 | 7 | 10 | 7 | 8 | 52 | 53% | 333 | 37% |
| Ondas | - | - | - | - | - | - | - | - | - | - | - |
| Produção não Renovável | 32 | 57 | 63 | 66 | 66 | 58 | 30 | 372 | 32% | 1 511 | -36% |
| Gás Natural - Ciclo Combinado | 27 | 50 | 56 | 60 | 60 | 52 | 25 | 331 | 45% | 1 218 | -40% |
| Gás Natural - Cogeração | 4 | 6 | 6 | 5 | 6 | 5 | 4 | 37 | -26% | 265 | -5% |
| Outra Térmica | 0 | 1 | 1 | 1 | 1 | 1 | 1 | 4 | -8% | 28 | 0% |
| Saldo Importador | -10 | -21 | -12 | -3 | -4 | -6 | 35 | -21 | -/+ | -379 | -/+ |
| Importação (Comercial) | 10 | 5 | 6 | 16 | 13 | 15 | 37 | 103 | -74% | 614 | -68% |
| Exportação (Comercial) | 20 | 26 | 19 | 19 | 17 | 21 | 3 | 124 | > | 990 | 286% |
| Produção por Bombagem | 3 | 4 | 2 | 8 | 10 | 9 | 6 | 41 | -13% | 345 | 21% |
| Consumo em Bombagem | 5 | 9 | 17 | 8 | 6 | 15 | 16 | 75 | 6% | 482 | 27% |

POTÊNCIA MÁXIMA [MW]

SEMANA 7

ANO

| | 2023 | 23-22 | 2023 | 23/22 |
|-------------------------------|---------------|--------------|---------------|-----------|
| CONSUMO | 8 342 | 72 | 9 365 | 9% |
| PRODUÇÃO | 10 722 | 2 785 | 11 550 | 4% |
| Hídrica | 5 183 | 2 028 | 6 232 | 32% |
| Mini-Hídrica | 236 | 135 | 372 | 63% |
| Eólica | 3 559 | -316 | 4 773 | 8% |
| Biomassa | 402 | -35 | 407 | -7% |
| Fotovoltaica | 1 446 | 449 | 1 447 | 44% |
| Ondas | - | - | - | - |
| Gás Natural - Ciclo Combinado | 2 839 | 392 | 2 956 | -3% |
| Gás Natural - Cogeração | 308 | -81 | 344 | -11% |
| Outra Térmica | 29 | 1 | 29 | 0% |
| Importação | 4 202 | -455 | 4 202 | -10% |
| Exportação | 3 354 | 2 449 | 3 450 | 5% |

PONTAS SEMANAIS

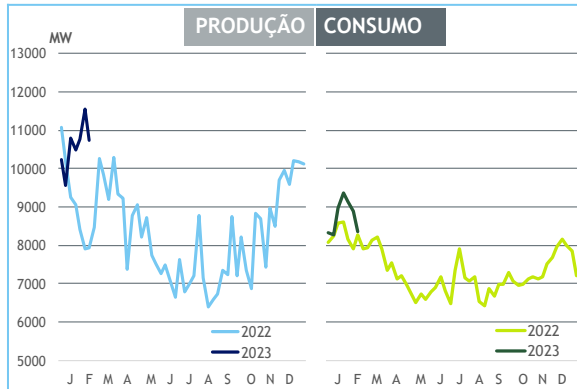

AFLUÊNCIAS DIÁRIAS

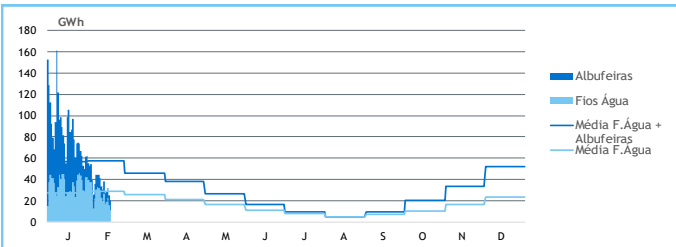

EÓLICA DIÁRIA



HIDRAULICIDADE [GWh]

| | dom | 2ª f | 3ª f | 4ª f | 5ª f | 6ª f | sab | Total |
|-------------------------|--------------|--------------|--------------|--------------|--------------|--------------|--------------|------------|
| AFLUÊNCIA | 30 | 38 | 28 | 29 | 32 | 25 | 20 | 201 |
| Fios de Água | 19 | 26 | 16 | 19 | 22 | 15 | 11 | 129 |
| Albufeiras | 11 | 11 | 11 | 10 | 9 | 10 | 9 | 71 |
| DESCARREGAMENTOS | 1 | 1 | 1 | 1 | 1 | 1 | 1 | 10 |
| ARMAZENAMENTO | 2 429 | 2 424 | 2 432 | 2 424 | 2 412 | 2 417 | 2 428 | |

ARMAZENAMENTO

