

valores provisórios

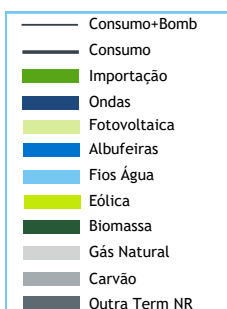

BALANÇO DE PRODUÇÃO

20 AGO a 26 AGO

[GWh]	SEMANA 34		ANO	
	2021	21-20	2021	21/20
CONSUMO	897	16	32 032	2.0%
<i>corrigido temperatura</i>	897	22	32 188	1.9%
PRODUÇÃO TOTAL	676	-180	31 147	3%
TÉRMICA	386	-135	11 748	-9%
HIDRÁULICA	105	-30	10 198	11%
EÓLICA	138	-27	8 048	13%
FOTOVOLTAICA	46	13	1 152	31%
SALDO IMPORTADOR	238	184	2 146	-13%
BOMBAGEM	17	-12	1 261	-4%
POTÊNCIA MÁXIMA [MW]				
CONSUMO	6 710	2	9 888	11%
dia/mês/hora	24/08 20.45		12/01 19.30	
PRODUÇÃO	7 365	-1730	11 820	-1%
dia/mês/hora	26/08 20.30		19/01 19.30	

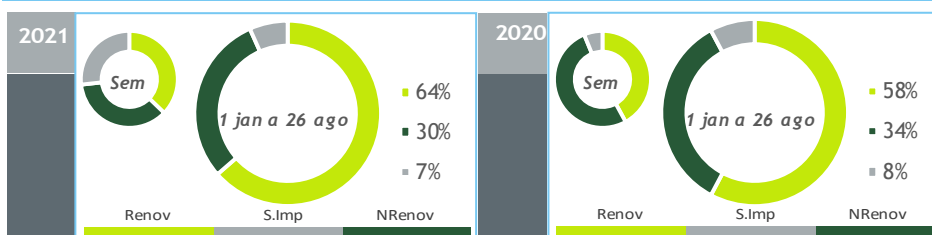

HIDRAULICIDADE

AFLUÊNCIA SEMANAL [GWh]	2021	2020	Regime Médio
TOTAL	56	84	39
FIOS DE ÁGUA	50	71	31
ALBUFEIRAS	2	10	4
MINI-HÍDRICAS (produção)	3	3	3
ARMAZENAMENTO [GWh (% do máximo)]	1 833 (57%)	2 062 (65%)	1 876 (59%)

DIAGRAMAS DE CARGA

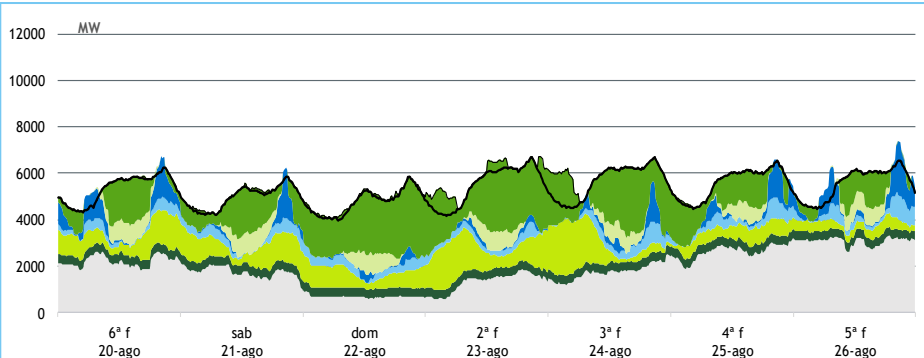

REPARTIÇÃO DA PRODUÇÃO

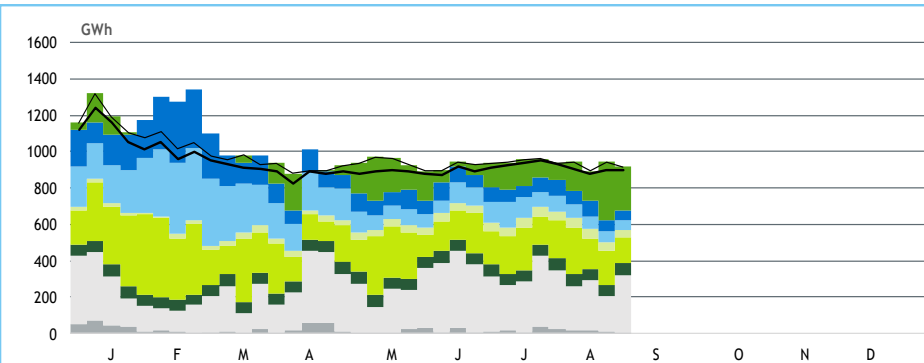

Valores referidos à Produção líquida

PRODUÇÃO [GWh]

SEMANA 34

ANO

	6ª f	sab	dom	2ª f	3ª f	4ª f	5ª f	2021	21/20	2021	21/20
CONSUMO	128	119	115	132	136	134	134	897	1,8%	32 032	2,0%
Produção Renovável	49	49	44	54	51	39	46	332	-11%	20 516	12%
Albufeiras	5	3	2	2	2	3	12	29	-19%	3 310	9%
Fios de Água	6	7	8	6	8	8	8	50	-29%	5 044	18%
Mini Hídricas	0	0	0	0	0	0	1	3	2%	826	-5%
Eólica	21	22	17	30	25	13	10	138	-16%	8 048	13%
Biomassa	9	10	9	9	9	9	9	65	1%	2 135	3%
Fotovoltaica	7	7	7	7	6	5	7	46	40%	1 152	31%
Ondas	0	0	0	0	0	0	0	0	-	0	-
Produção não Renovável	53	42	16	31	42	63	74	322	-30%	9 613	-12%
Carvão	0	0	0	0	0	0	0	-1	-/+	514	11%
Gás Natural - Ciclo Combinado	42	33	8	20	30	51	63	247	-23%	6 216	-16%
Gás Natural - Cogeração	11	9	8	11	11	11	10	70	-16%	2 702	-4%
Outra Térmica	1	1	1	1	1	1	1	6	8%	180	5%
Saldo Importador	18	27	56	54	46	27	11	238	336%	2 146	-13%
Importação (Comercial)	22	28	56	54	47	28	16	251	100%	5 355	11%
Exportação (Comercial)	4	1	0	0	1	1	5	13	-82%	3 207	37%
Produção por Bombagem	8	3	0	0	4	6	2	23	-12%	1 018	-4%
Consumo em Bombagem	0	1	1	8	7	0	0	17	-42%	1 261	-4%

POTÊNCIA MÁXIMA [MW]

SEMANA 34

ANO

	2021	21-20	2021	21/20
CONSUMO	6 710	2	9 888	11%
PRODUÇÃO	7 365	-1 730	11 820	-1%
Hídrica	3 367	35	5 695	1%
Mini-Hídrica	43	-5	376	9%
Eólica	2 474	230	4 675	5%
Biomassa	409	8	419	1%
Fotovoltaica	881	264	914	48%
Ondas	0	0	0	-
Carvão	0	-1 165	584	-50%
Gás Natural - Ciclo Combinado	2 828	-197	3 728	12%
Gás Natural - Cogeração	509	-108	686	-1%
Outra Térmica	37	1	40	3%
Importação	3 285	433	4 592	24%
Exportação	1 325	-1 169	3 890	2%

PONTAS SEMANAIS

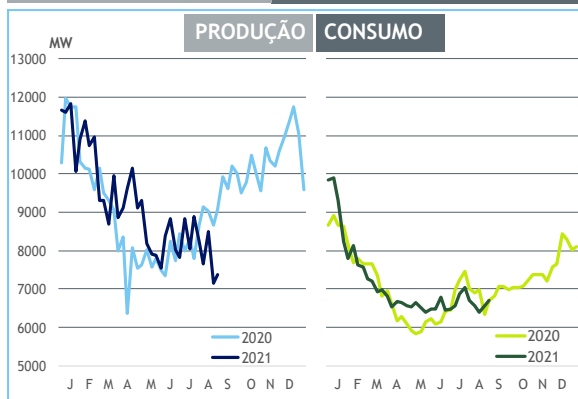

AFLUÊNCIAS DIÁRIAS

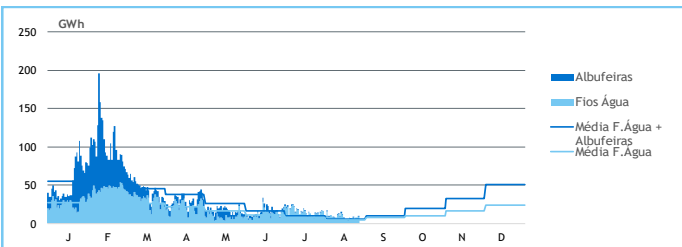

EÓLICA DIÁRIA

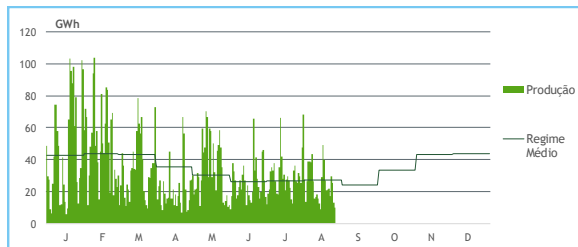

HIDRAULICIDADE [GWh]

	6ª f	sab	dom	2ª f	3ª f	4ª f	5ª f	Total
AFLUÊNCIA	7	7	9	5	7	8	10	53
Fios de Água	6	7	8	6	8	8	8	50
Albufeiras	1	0	1	-1	0	0	1	2
DESCARREGAMENTOS	0	0	0	0	0	0	0	2
ARMAZENAMENTO	1 861	1 855	1 855	1 858	1 857	1 848	1 833	

ARMAZENAMENTO

