

valores provisórios

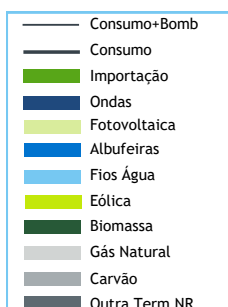

BALANÇO DE PRODUÇÃO

20 AGO a 26 AGO

[GWh]	SEMANA 34		ANO	
	2023	23-22	2023	23/22
CONSUMO	948	40	32 851	-0.6%
<i>corrigido temperatura</i>	916	20	32 858	-0.6%
PRODUÇÃO TOTAL	730	11	27 800	2%
TÉRMICA	375	-9	8 994	-32%
HIDRÁULICA	109	38	8 158	86%
EÓLICA	158	-39	8 071	3%
FOTOVOLTAICA	89	22	2 576	44%
SALDO IMPORTADOR	262	35	7 354	-2%
BOMBAGEM	43	7	2 303	29%
POTÊNCIA MÁXIMA [MW]				
CONSUMO	7 328	474	9 363	9%
dia/mês/hora	22/08 20.45		26/01 19.45	
PRODUÇÃO	7 883	1149	11 538	4%
dia/mês/hora	23/08 20.00		08/02 19.30	

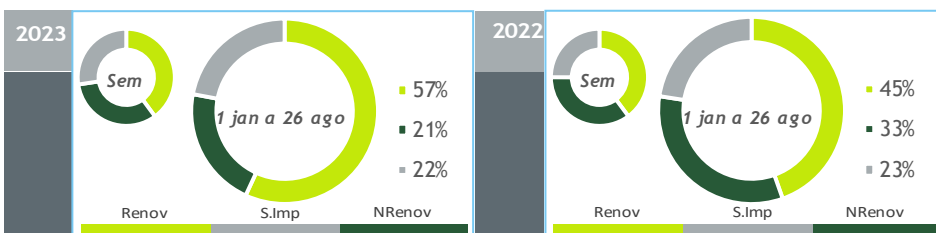

HIDRAULICIDADE

AFLUÊNCIA SEMANAL [GWh]	2023	2022	Regime Médio
TOTAL	38	22	39
FIOS DE ÁGUA	41	19	31
ALBUFEIRAS	-6	0	4
MINI-HÍDRICAS (produção)	3	3	3
ARMAZENAMENTO [GWh (% do máximo)]	2 312 (72%)	845 (26%)	1 845 (57%)

DIAGRAMAS DE CARGA

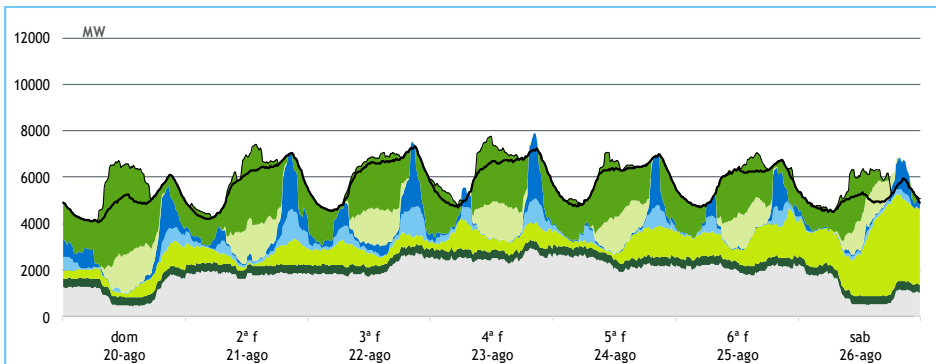

REPARTIÇÃO DA PRODUÇÃO

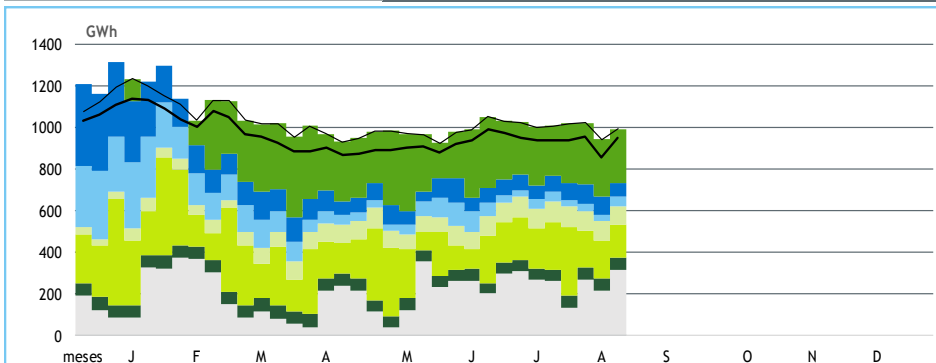

Valores referidos à Produção líquida

PRODUÇÃO [GWh]

SEMANA 34

ANO

	dom	2ª f	3ª f	4ª f	5ª f	6ª f	sab	2023	23/22	2023	23/22
CONSUMO	118	136	144	146	143	139	122	948	4.4%	32 851	-0.6%
Produção Renovável	43	49	56	50	46	56	82	382	6%	18 973	27%
Albufeiras	2	5	9	4	3	3	2	28	146%	2 591	181%
Fios de Água	5	8	9	6	5	5	2	41	116%	3 097	81%
Mini Hídricas	0	1	1	0	0	0	0	3	34%	686	91%
Eólica	12	13	15	17	16	27	58	158	-20%	8 071	3%
Biomassa	9	9	9	9	9	9	9	62	-3%	1 951	-14%
Fotovoltaica	14	13	13	13	13	12	11	89	33%	2 576	44%
Ondas	-	-	-	-	-	-	-	-	-	-	-
Produção não Renovável	25	44	50	61	56	50	27	313	-2%	7 043	-36%
Gás Natural - Ciclo Combinado	19	38	43	55	50	44	22	271	-1%	5 572	-40%
Gás Natural - Cogeração	5	6	6	5	5	6	5	37	-9%	1 331	-18%
Outra Térmica	1	1	1	1	1	1	1	5	5%	141	19%
Saldo Importador	54	42	38	38	40	33	18	262	16%	7 354	-2%
Importação (Comercial)	56	46	40	43	40	34	27	286	14%	9 213	3%
Exportação (Comercial)	3	4	2	5	1	1	9	25	2%	1 873	34%
Produção por Bombagem	9	7	4	5	3	4	4	36	-5%	1 784	28%
Consumo em Bombagem	13	6	3	7	2	3	10	43	19%	2 303	29%

POTÊNCIA MÁXIMA [MW]

SEMANA 34

ANO

	2023	23-22	2023	23/22
CONSUMO	7 328	474	9 363	9%
PRODUÇÃO	7 883	1 149	11 538	4%
Hídrica	4 050	1 139	6 232	32%
Mini-Hídrica	36	6	372	50%
Eólica	3 964	1 513	4 773	0%
Biomassa	387	-12	406	-11%
Fotovoltaica	1 682	437	1 732	39%
Ondas	-	-	-	-
Gás Natural - Ciclo Combinado	2 690	-166	3 101	-2%
Gás Natural - Cogeração	271	-4	394	-7%
Outra Térmica	30	2	31	2%
Importação	4 414	1 193	4 669	-3%
Exportação	1 172	707	3 450	-6%

PONTAS SEMANAIS

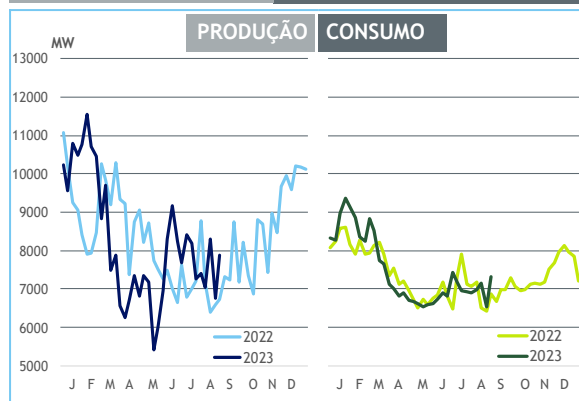

AFLUÊNCIAS DIÁRIAS

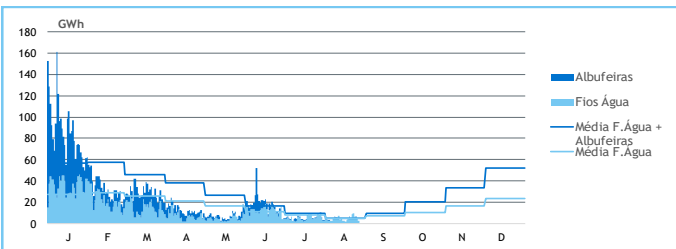

EÓLICA DIÁRIA

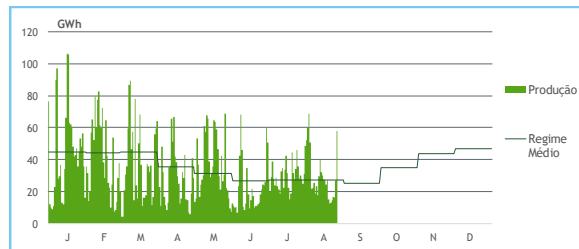

HIDRAULICIDADE [GWh]

	dom	2ª f	3ª f	4ª f	5ª f	6ª f	sab	Total
AFLUÊNCIA	5	6	9	6	5	5	0	35
Fios de Água	5	9	9	7	5	5	2	41
Albufeiras	0	-2	-1	-1	0	0	-2	-6
DESCARREGAMENTOS	0	0	0	0	0	0	0	2
ARMAZENAMENTO	2 350	2 339	2 327	2 322	2 317	2 313	2 312	

ARMAZENAMENTO

