

BALANÇO DE PRODUÇÃO

03 DEZ a 09 DEZ

[GWh]	SEMANA 49		ANO	
	2024	24-23	2024	24/23
CONSUMO	1 045	-53	48 011	1.4%
<i>corrigido temperatura</i>	1 109	4	48 715	2.7%
PRODUÇÃO TOTAL	779	-385	43 034	4%
TÉRMICA	178	-37	7 462	-40%
HIDRÁULICA	180	-377	17 646	34%
EÓLICA	353	-12	13 279	9%
FOTOVOLTAICA	67	41	4 647	35%
ONDAS	0	0	0	-100%
SALDO IMPORTADOR	368	360	9 425	-1%
BOMBAGEM	102	27	4 447	32%
POTÊNCIA MÁXIMA [MW]				
CONSUMO	8 615	-361	9 739	4%
dia/mês/hora	09/12 19.45		08/01 19.45	
PRODUÇÃO	8 135	-4013	12 082	-1%
dia/mês/hora	03/12 18.30		12/01 18.30	

Valores referidos à Produção líquida

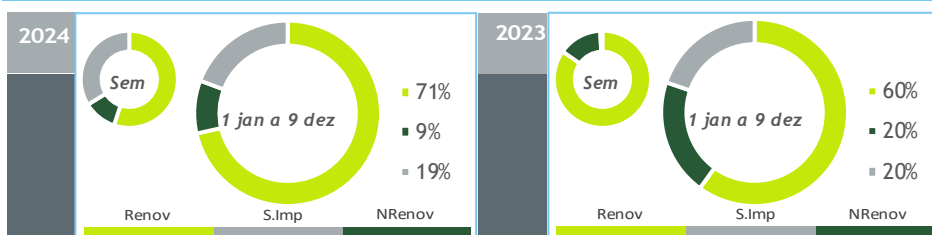

HIDRAULICIDADE

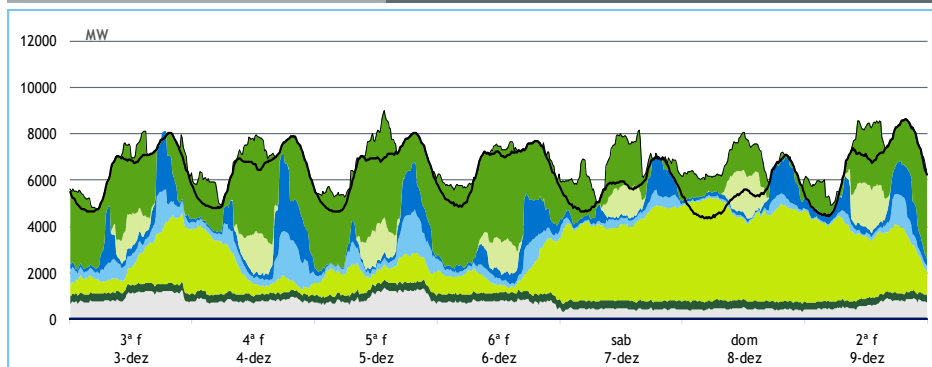
AFLUÊNCIA SEMANAL [GWh]	2024	2023	Regime Médio
TOTAL	126	525	404
FIOS DE ÁGUA	58	228	165
ALBUFEIRAS	49	249	206
MINI-HÍDRICAS (produção)	19	48	34
ARMAZENAMENTO [GWh (% do máximo)]	1 915 (59%)	2 442 (76%)	1 745 (54%)

DIAGRAMAS DE CARGA

2024
SEMANA
49

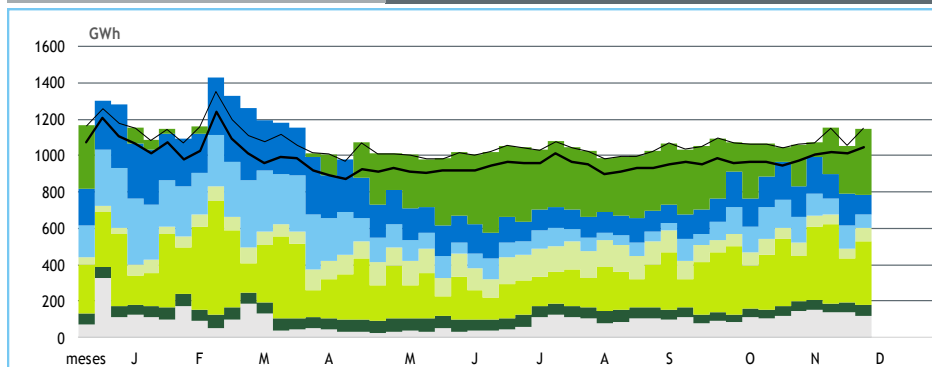
valores provisórios

REPARTIÇÃO DA PRODUÇÃO

PRODUÇÃO [GWh]

SEMANA 49

ANO

	3ª f	4ª f	5ª f	6ª f	sab	dom	2ª f	2024	24/23	2024	24/23
CONSUMO	154	153	155	156	137	131	159	1 045	-4.8%	48 011	1.4%
Produção Renovável	75	76	61	59	110	122	99	601	-36%	34 955	21%
Albufeiras	12	12	6	9	3	3	2	47	-79%	6 005	28%
Fios de Água	11	14	13	7	4	2	6	57	-75%	6 751	41%
Mini Hídricas	3	3	3	3	2	2	3	19	-60%	1 324	25%
Eólica	33	28	22	24	83	96	68	353	-3%	13 279	9%
Biomassa	8	8	8	8	8	8	8	57	5%	2 949	9%
Fotovoltaica	8	10	9	9	8	12	12	67	154%	4 647	35%
Ondas	0	0	0	0	0	0	0	0	-	0	-100%
Produção não Renovável	23	19	24	18	11	11	15	121	-25%	4 513	-54%
Gás Natural - Ciclo Combinado	18	14	18	14	6	6	10	87	-30%	2 830	-63%
Gás Natural - Cogeração	4	4	5	4	4	4	4	29	-14%	1 450	-20%
Outra Térmica	1	1	1	1	1	1	1	6	153%	233	27%
Saldo Importador	58	60	74	79	32	20	45	368	>	9 425	-1%
Importação (Comercial)	59	63	78	82	38	34	50	404	197%	13 765	9%
Exportação (Comercial)	1	3	4	3	7	14	5	37	-71%	4 364	38%
Produção por Bombagem	5	8	7	6	8	9	14	57	-11%	3 566	33%
Consumo em Bombagem	6	10	11	7	23	31	14	102	37%	4 447	32%

POTÊNCIA MÁXIMA [MW]

SEMANA 49

ANO

	2024	24-23	2024	24/23
CONSUMO	8 615	-361	9 739	4%
PRODUÇÃO	8 135	-4 013	12 082	-1%
Hídrica	5 080	-1 359	6 916	7%
Mini-Hídrica	200	-130	373	1%
Eólica	4 438	-115	5 034	4%
Biomassa	369	24	436	8%
Fotovoltaica	1 922	793	2 644	47%
Ondas	0	0	0	-100%
Gás Natural - Ciclo Combinado	1 129	-1 614	3 417	10%
Gás Natural - Cogeração	220	-50	343	-13%
Outra Térmica	36	20	36	4%
Importação	4 623	1 238	4 623	-1%
Exportação	322	-3 427	3 533	-13%

PONTAS SEMANAIS

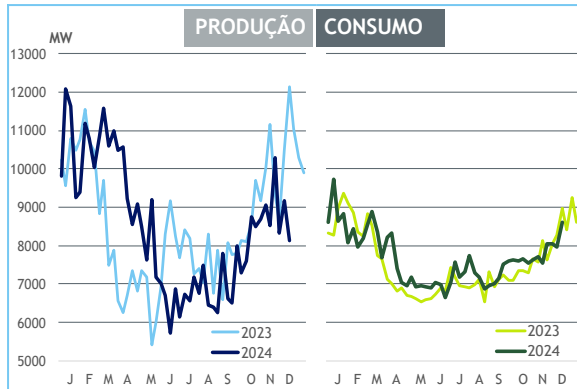

AFLUÊNCIAS

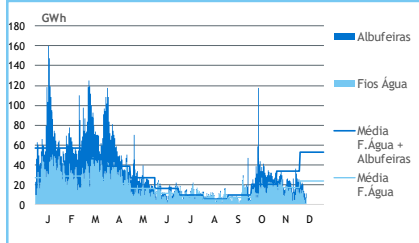

EÓLICA DIÁRIA

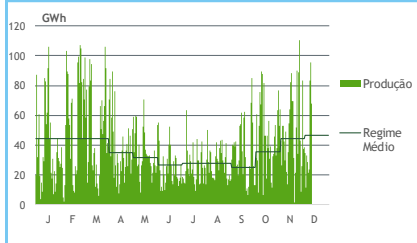

SOLAR DIÁRIA

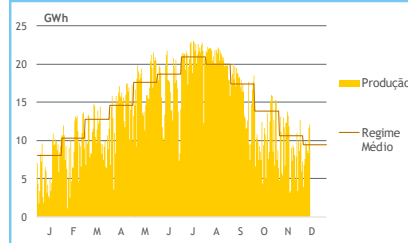

HIDRAULICIDADE [GWh]

	3ª f	4ª f	5ª f	6ª f	sab	dom	2ª f	Total
AFLUÊNCIA	20	22	21	14	11	8	12	107
Fios de Água	11	14	13	7	5	2	6	58
Albufeiras	8	8	7	7	7	6	5	49
DESCARREGAMENTOS	1	1	1	1	1	1	1	7
ARMAZENAMENTO	1 892	1 886	1 888	1 884	1 897	1 917	1 915	

ARMAZENAMENTO

