

valores provisórios

- Consumo+Bomb
- Consumo
- Importação
- Albufeiras
- Fios Água
- Ondas
- Fotovoltaica
- Eólica
- Biomassa
- Gás Natural
- Outra Term NR

BALANÇO DE PRODUÇÃO

20 AGO a 26 AGO

[GWh]	SEMANA 34		ANO	
	2024	24-23	2024	24/23
CONSUMO	910	-40	33 405	1,7%
<i>corrigido temperatura</i>	899	-18	33 789	2,8%
PRODUÇÃO TOTAL	667	-64	31 006	12%
TÉRMICA	150	-225	4 977	-45%
HIDRÁULICA	160	51	13 766	69%
EÓLICA	214	55	8 850	10%
FOTOVOLTAICA	143	55	3 413	33%
ONDAS	0	0	0	-100%
SALDO IMPORTADOR	327	65	5 461	-26%
BOMBAGEM	84	41	3 062	33%
POTÊNCIA MÁXIMA [MW]				
CONSUMO	6 956	-372	9 739	4%
dia/mês/hora	26/08 20.30		08/01 19.45	
PRODUÇÃO	6 281	-1604	12 082	5%
dia/mês/hora	21/08 20.30		12/01 18.30	

Valores referidos à Produção líquida

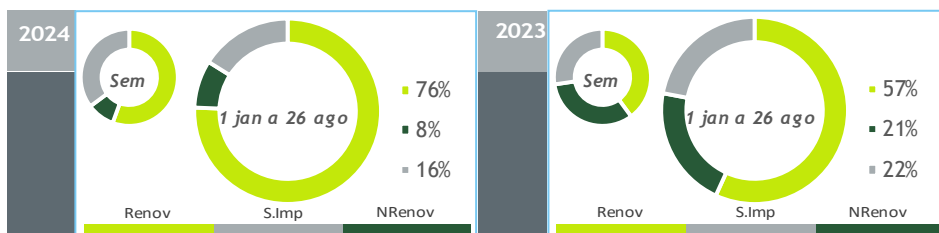

HIDRAULICIDADE

AFLUÊNCIA SEMANAL [GWh]	2024	2023	Regime Médio
TOTAL	62	39	39
FIOS DE ÁGUA	56	41	31
ALBUFEIRAS	3	-5	5
MINI-HÍDRICAS (produção)	4	3	3
ARMAZENAMENTO [GWh (% do máximo)]	2 154 (66%)	2 311 (72%)	1 891 (58%)

DIAGRAMAS DE CARGA

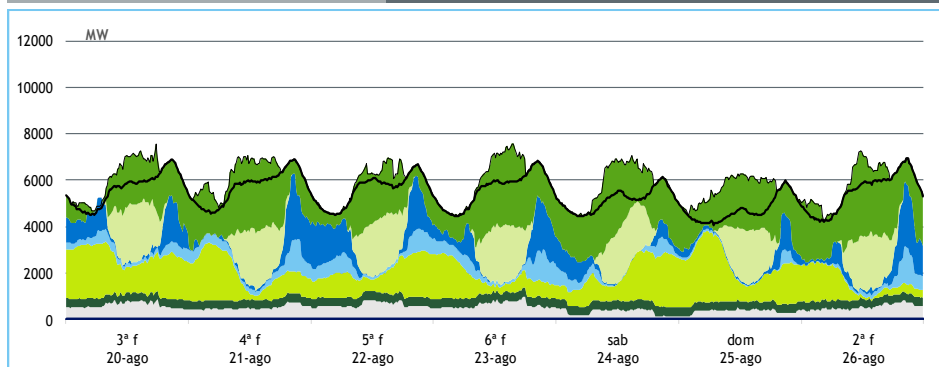

REPARTIÇÃO DA PRODUÇÃO

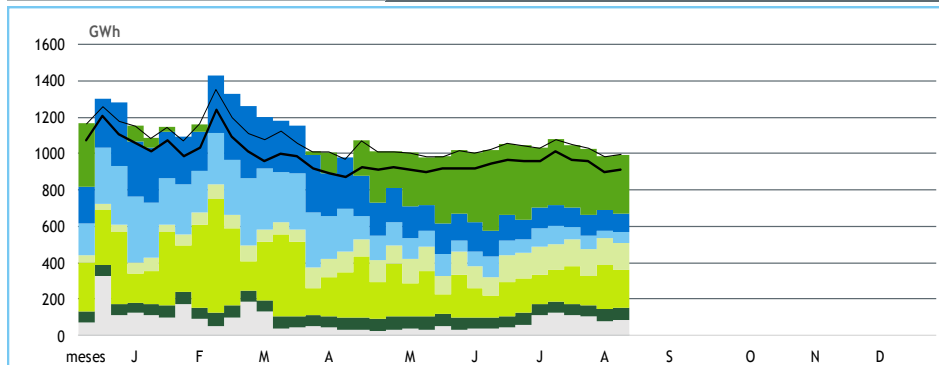

PRODUÇÃO [GWh]

SEMANA 34

ANO

	3ª f	4ª f	5ª f	6ª f	sab	dom	2ª f	2024	24/23	2024	24/23
CONSUMO	135	137	134	134	124	113	132	910	-4,2%	33 405	1,7%
Produção Renovável	85	75	77	72	72	74	62	517	35%	25 723	36%
Albufeiras	4	5	8	8	4	2	8	37	29%	4 867	88%
Fios de Água	7	10	11	12	7	2	7	55	35%	5 366	73%
Mini Hídricas	0	1	1	1	1	1	1	4	13%	1 076	57%
Eólica	43	30	28	22	32	42	18	214	34%	8 850	10%
Biomassa	9	9	9	10	10	9	9	64	3%	2 152	11%
Fotovoltaica	21	21	21	21	20	20	20	143	62%	3 413	33%
Ondas	0	0	0	0	0	0	0	0	-	0	-100%
Produção não Renovável	15	12	15	15	8	9	13	86	-73%	2 825	-60%
Gás Natural - Ciclo Combinado	10	8	10	10	4	5	8	55	-80%	1 623	-71%
Gás Natural - Cogeração	4	4	4	4	3	3	4	26	-29%	1 042	-21%
Outra Térmica	1	1	1	1	1	1	1	5	-4%	161	3%
Saldo Importador	34	53	34	50	53	46	57	327	25%	5 461	-26%
Importação (Comercial)	45	62	38	53	60	59	62	380	33%	9 030	-2%
Exportação (Comercial)	11	9	4	4	7	14	5	54	118%	3 584	91%
Produção por Bombagem	13	8	14	8	6	6	9	64	77%	2 458	38%
Consumo em Bombagem	11	13	6	10	15	21	9	84	94%	3 062	33%

POTÊNCIA MÁXIMA [MW]

SEMANA 34

ANO

	2024	24-23	2024	24/23
CONSUMO	6 956	-372	9 739	4%
PRODUÇÃO	6 281	-1 604	12 082	5%
Hídrica	4 325	275	6 916	11%
Mini-Hídrica	39	4	374	1%
Eólica	3 073	-910	5 034	5%
Biomassa	411	26	436	8%
Fotovoltaica	2 501	814	2 642	52%
Ondas	0	0	0	-
Gás Natural - Ciclo Combinado	728	-1 963	3 417	10%
Gás Natural - Cogeração	212	-59	343	-13%
Outra Térmica	34	1	35	3%
Importação	3 678	-737	4 568	-2%
Exportação	399	-770	3 533	2%

PONTAS SEMANAIS

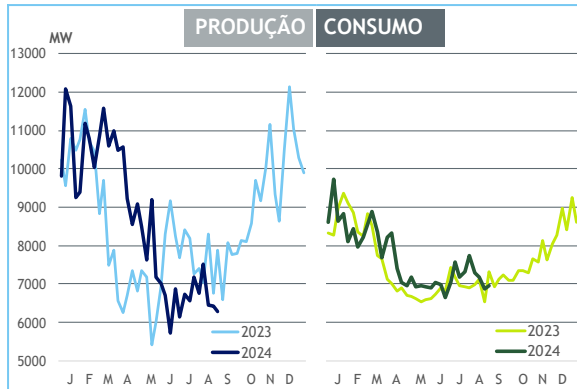

AFLUÊNCIAS

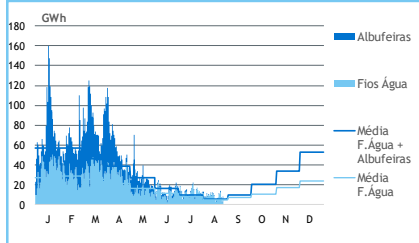

EÓLICA DIÁRIA

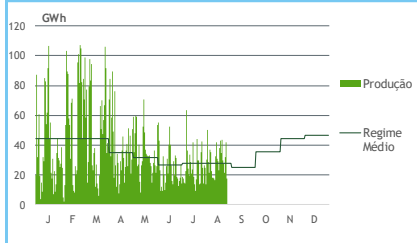

SOLAR DIÁRIA

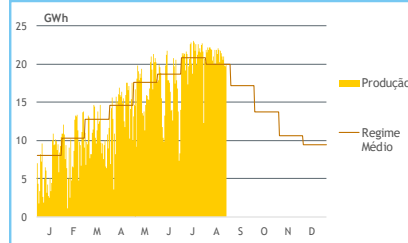

HIDRAULICIDADE [GWh]

	3ª f	4ª f	5ª f	6ª f	sab	dom	2ª f	Total
AFLUÊNCIA	6	11	10	14	7	3	8	58
Fios de Água	7	10	11	12	7	2	7	56
Albufeiras	-1	1	-1	2	1	1	1	3
DESCARREGAMENTOS	1	0	1	0	0	0	0	3
ARMAZENAMENTO	2 180	2 177	2 158	2 151	2 154	2 163	2 154	

ARMAZENAMENTO

