

valores provisórios



BALANÇO DE PRODUÇÃO

29 OUT a 04 NOV

[GWh]	SEMANA 44		ANO	
	2023	23-22	2023	23/22
CONSUMO	960	56	42 225	-0.1%
<i>corrigido temperatura</i>	972	53	42 194	-0.2%
PRODUÇÃO TOTAL	1 235	482	35 910	2%
TÉRMICA	79	-311	11 443	-34%
HIDRÁULICA	566	423	10 483	93%
EÓLICA	556	369	10 748	6%
FOTOVOLTAICA	35	0	3 237	41%
SALDO IMPORTADOR	-234	-460	9 360	-2%
BOMBAGEM	42	-34	3 046	24%
POTÊNCIA MÁXIMA [MW]				
CONSUMO	7 572	465	9 363	9%
dia/mês/hora	02/11 19.15		26/01 19.45	
PRODUÇÃO	10 023	2601	11 538	4%
dia/mês/hora	04/11 18.30		08/02 19.30	

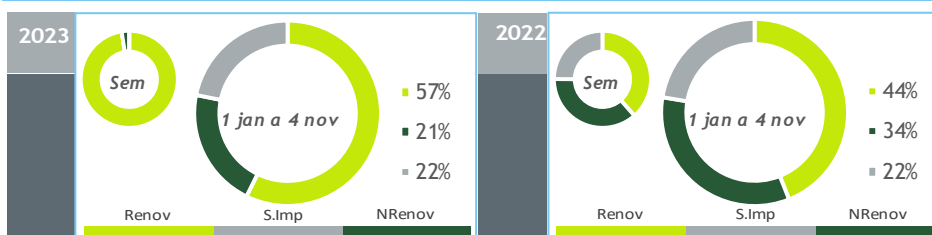

HIDRAULICIDADE

AFLUÊNCIA SEMANAL [GWh]	2023	2022	Regime Médio
TOTAL	759	197	215
FIOS DE ÁGUA	146	26	98
ALBUFEIRAS	565	147	95
MINI-HÍDRICAS (produção)	49	23	21
ARMAZENAMENTO [GWh (% do máximo)]	2 515 (78%)	1 162 (36%)	1 608 (50%)

DIAGRAMAS DE CARGA

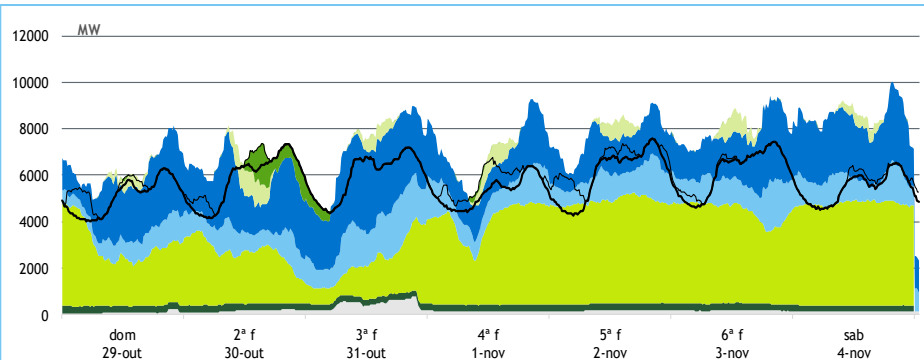

REPARTIÇÃO DA PRODUÇÃO

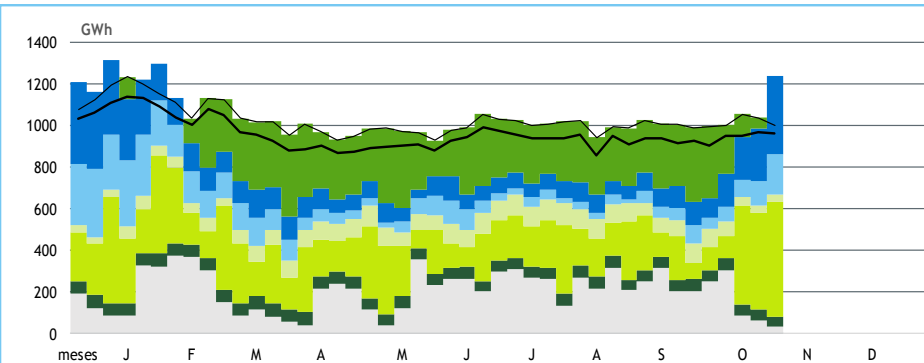

Valores referidos à Produção líquida

PRODUÇÃO [GWh]

SEMANA 44

ANO

	dom	2ª f	3ª f	4ª f	5ª f	6ª f	sab	2023	23/22	2023	23/22
CONSUMO	126	140	144	126	145	147	131	960	6.2%	42 225	-0.1%
Produção Renovável	148	141	156	162	181	181	197	1 165	233%	24 547	30%
Albufeiras	50	50	68	33	36	42	55	333	>	3 498	253%
Fios de Água	14	17	31	20	21	23	20	144	466%	3 753	76%
Mini Hídricas	7	7	7	7	7	7	7	49	109%	825	97%
Eólica	67	52	40	89	106	96	105	556	198%	10 748	6%
Biomassa	8	7	7	7	7	7	6	49	-16%	2 485	-13%
Fotovoltaica	3	8	4	6	5	6	4	35	0%	3 237	41%
Ondas	-	-	-	-	-	-	-	-	-	-	-
Produção não Renovável	2	4	10	3	4	4	3	30	-91%	8 958	-38%
Gás Natural - Ciclo Combinado	0	0	6	0	0	0	0	5	-98%	7 169	-41%
Gás Natural - Cogeração	2	4	4	4	4	4	3	25	-48%	1 632	-21%
Outra Térmica	0	0	0	0	0	0	0	1	-77%	157	1%
Saldo Importador	-23	-4	-29	-31	-31	-44	-71	-234	-/+	9 360	-2%
Importação (Comercial)	4	13	6	3	2	4	3	35	-86%	11 927	5%
Exportação (Comercial)	28	17	35	34	34	48	75	270	>	2 589	44%
Produção por Bombagem	7	5	6	4	2	9	6	40	-45%	2 406	26%
Consumo em Bombagem	8	6	0	12	11	2	3	42	-45%	3 046	24%

POTÊNCIA MÁXIMA [MW]

SEMANA 44

ANO

	2023	23-22	2023	23/22
CONSUMO	7 572	465	9 363	9%
PRODUÇÃO	10 023	2 601	11 538	4%
Hídrica	5 527	1 941	6 232	32%
Mini-Hídrica	321	97	372	50%
Eólica	4 777	973	4 843	1%
Biomassa	336	-31	405	-11%
Fotovoltaica	1 171	34	1 821	39%
Ondas	-	-	-	-
Gás Natural - Ciclo Combinado	558	-2 341	3 101	-2%
Gás Natural - Cogeração	216	-167	394	-7%
Outra Térmica	6	-20	31	2%
Importação	1 785	-1 979	4 669	-3%
Exportação	4 069	2 885	4 069	11%

PONTAS SEMANAIS

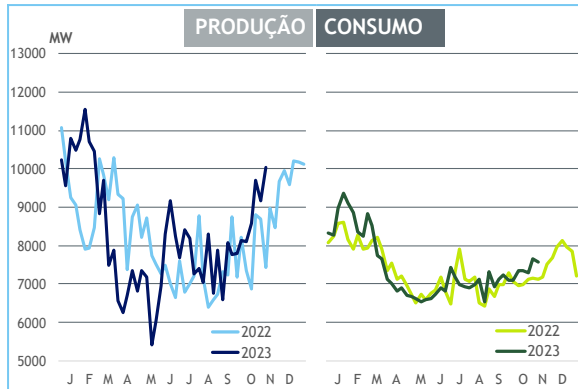

AFLUÊNCIAS DIÁRIAS

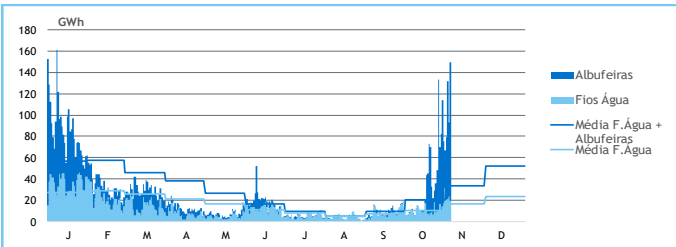

EÓLICA DIÁRIA

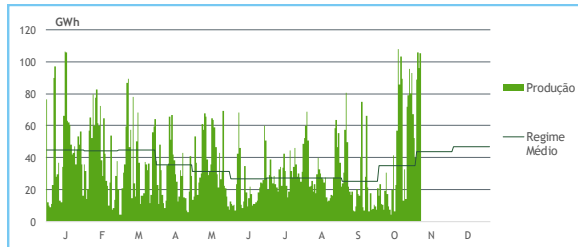

HIDRAULICIDADE [GWh]

	dom	2ª f	3ª f	4ª f	5ª f	6ª f	sab	Total
AFLUÊNCIA	114	75	67	79	132	93	150	710
Fios de Água	14	17	31	20	21	23	20	146
Albufeiras	100	58	36	59	111	70	130	565
DESCARREGAMENTOS	6	2	1	1	3	2	5	20
ARMAZENAMENTO	2 354	2 360	2 321	2 351	2 430	2 448	2 515	

ARMAZENAMENTO

