

valores provisórios

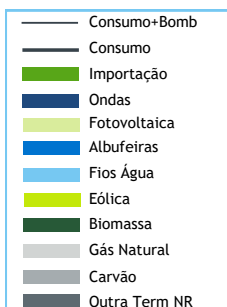

BALANÇO DE PRODUÇÃO

30 JUL a 05 AGO

[GWh]	SEMANA 31		ANO	
	2021	21-20	2021	21/20
CONSUMO	908	-26	29 350	2.2%
<i>corrigido temperatura</i>	924	-7	29 506	2.0%
PRODUÇÃO TOTAL	781	-114	29 113	5%
TÉRMICA	325	-239	10 744	-5%
HIDRÁULICA	146	38	9 821	11%
EÓLICA	261	73	7 548	13%
FOTOVOLTAICA	49	14	1 001	28%
SALDO IMPORTADOR	162	62	1 425	-39%
BOMBAGEM	35	-25	1 188	-3%
POTÊNCIA MÁXIMA [MW]				
CONSUMO	6 556	-350	9 888	11%
dia/mês/hora	30/07 11.45		12/01 19.30	
PRODUÇÃO	7 656	-1474	11 820	-1%
dia/mês/hora	03/08 19.45		19/01 19.30	

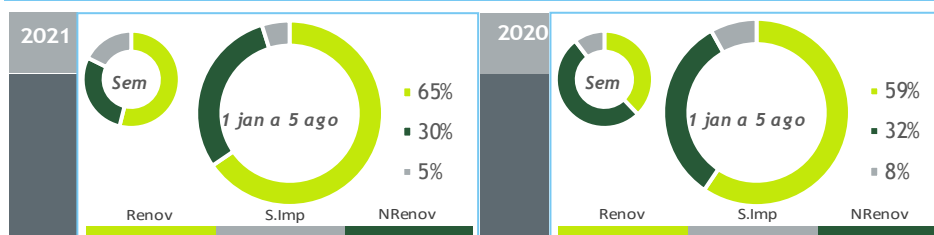

HIDRAULICIDADE

AFLUÊNCIA SEMANAL [GWh]	2021	2020	Regime Médio
TOTAL	81	56	48
FIOS DE ÁGUA	75	53	38
ALBUFEIRAS	3	0	6
MINI-HÍDRICAS (produção)	3	3	4
ARMAZENAMENTO [GWh (% do máximo)]	1 979 (62%)	2 164 (68%)	1 984 (62%)

DIAGRAMAS DE CARGA

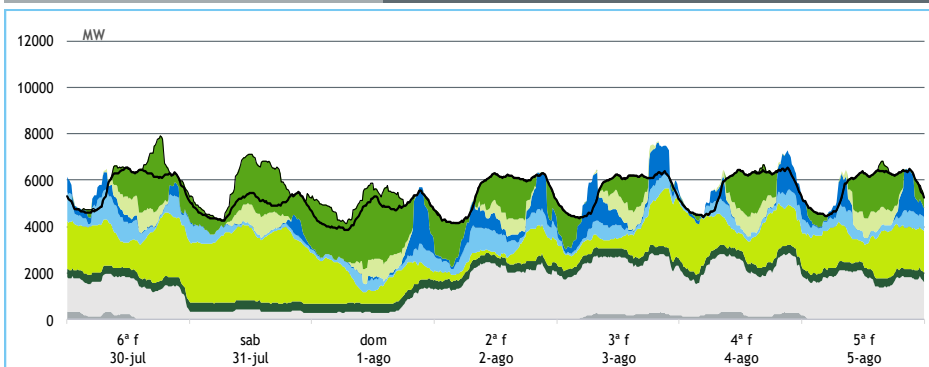

REPARTIÇÃO DA PRODUÇÃO

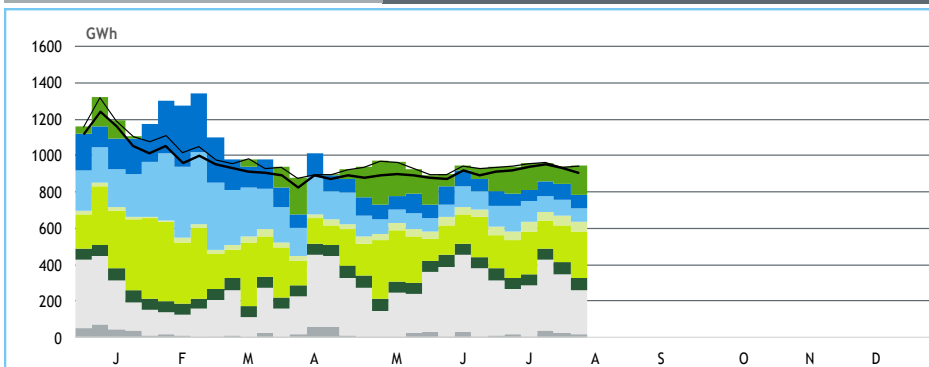

Valores referidos à Produção líquida

PRODUÇÃO [GWh]

SEMANA 31

ANO

	6ª f	sab	dom	2ª f	3ª f	4ª f	5ª f	2021	21/20	2021	21/20
CONSUMO	138	118	112	131	134	137	137	908	-2.8%	29 350	2.2%
Produção Renovável	87	93	56	52	60	72	76	495	35%	19 360	12%
Albufeiras	6	1	4	8	9	8	9	45	68%	3 168	8%
Fios de Água	16	6	8	15	9	8	11	74	43%	4 880	20%
Mini Hídricas	0	0	0	0	0	0	0	3	-12%	816	-5%
Eólica	48	68	27	13	26	39	39	261	39%	7 548	13%
Biomassa	9	9	9	9	9	9	9	64	3%	1 948	3%
Fotovoltaica	8	8	7	6	7	7	7	49	41%	1 001	28%
Ondas	0	0	0	0	0	0	0	0	-	0	-
Produção não Renovável	37	8	12	47	58	55	43	261	-48%	8 796	-6%
Carvão	3	0	0	0	4	5	0	11	-86%	499	99%
Gás Natural - Ciclo Combinado	24	0	5	37	44	40	31	180	-47%	5 639	-12%
Gás Natural - Cogeração	10	8	7	10	10	10	11	66	-20%	2 494	-4%
Outra Térmica	1	1	1	1	1	1	0	4	2%	164	4%
Saldo Importador	19	34	49	27	6	10	18	162	62%	1 425	-39%
Importação (Comercial)	24	41	53	29	16	17	21	201	29%	4 556	2%
Exportação (Comercial)	5	7	4	2	10	7	3	38	-31%	3 129	48%
Produção por Bombagem	1	2	5	5	9	1	1	24	-6%	957	-2%
Consumo em Bombagem	6	18	11	0	0	0	1	35	-41%	1 188	-3%

POTÊNCIA MÁXIMA [MW]

SEMANA 31

ANO

	2021	21-20	2021	21/20
CONSUMO	6 556	-350	9 888	11%
PRODUÇÃO	7 656	-1 474	11 820	-1%
Hídrica	3 225	-99	5 695	1%
Mini-Hídrica	40	0	376	9%
Eólica	3 283	398	4 675	5%
Biomassa	400	8	419	1%
Fotovoltaica	894	283	894	45%
Ondas	0	0	0	-
Carvão	289	-579	584	-50%
Gás Natural - Ciclo Combinado	2 069	-1 074	3 728	12%
Gás Natural - Cogeração	506	-92	686	-1%
Outra Térmica	32	2	40	3%
Importação	3 486	258	4 592	24%
Exportação	1 426	-1 327	3 890	2%

PONTAS SEMANAIS

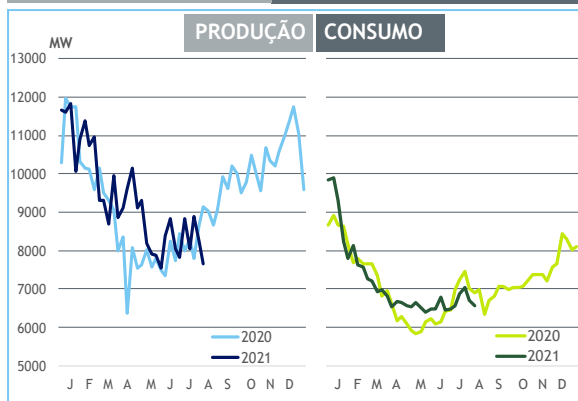

AFLUÊNCIAS DIÁRIAS

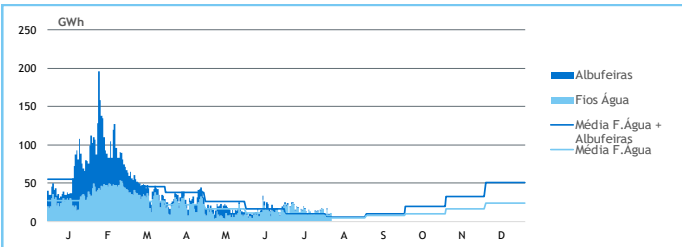

EÓLICA DIÁRIA

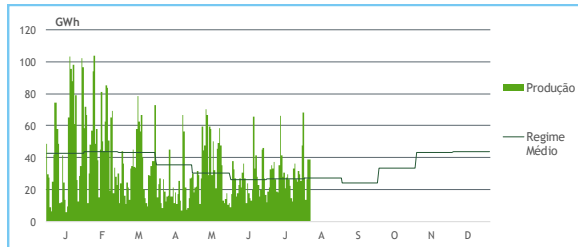

HIDRAULICIDADE [GWh]

	6ª f	sab	dom	2ª f	3ª f	4ª f	5ª f	Total
AFLUÊNCIA	16	7	9	17	9	9	11	78
Fios de Água	16	6	8	16	9	8	11	75
Albufeiras	0	1	1	1	0	0	0	3
DESCARREGAMENTOS	0	0	0	0	0	0	0	2
ARMAZENAMENTO	2 017	2 029	2 029	2 016	1 998	1 989	1 979	

ARMAZENAMENTO

