

BALANÇO DE PRODUÇÃO

17 DEZ a 23 DEZ

[GWh]	SEMANA 51		ANO	
	2022	22-21	2022	22/21
CONSUMO	1 042	-6	49 346	1.8%
<i>corrigido temperatura</i>	1 086	5	49 591	2.0%
PRODUÇÃO TOTAL	1 253	176	42 734	-7%
TÉRMICA	176	-196	19 777	6%
HIDRÁULICA	608	348	7 962	-38%
EÓLICA	445	19	12 486	0%
FOTOVOLTAICA	24	5	2 509	48%
SALDO IMPORTADOR	-168	-142	9 467	104%
BOMBAGEM	43	40	2 855	49%
POTÊNCIA MÁXIMA [MW]				
CONSUMO	7 847	-233	8 595	-13%
dia/mês/hora	19/12 19.30		26/01 19.30	
PRODUÇÃO	10 181	317	11 082	-6%
dia/mês/hora	19/12 19.45		05/01 17.45	

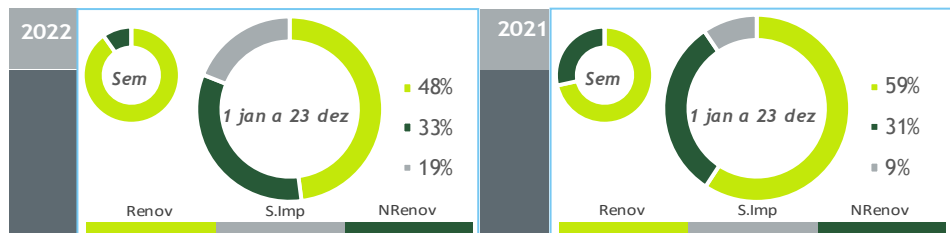

HIDRAULICIDADE

AFLUÊNCIA SEMANAL [GWh]	2022	2021	Regime Médio
TOTAL	765	174	400
FIOS DE ÁGUA	245	103	165
ALBUFEIRAS	465	55	202
MINI-HÍDRICAS (produção)	56	16	34
ARMAZENAMENTO [GWh (% do máximo)]	2 127 (66%)	1 055 (33%)	1 733 (54%)

DIAGRAMAS DE CARGA

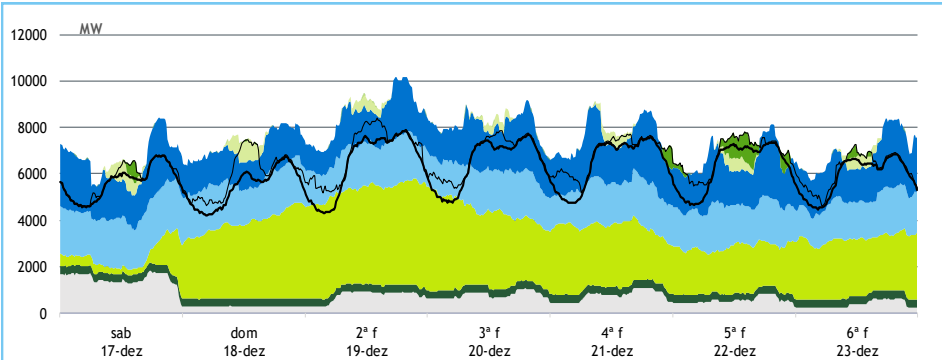

REPARTIÇÃO DA PRODUÇÃO

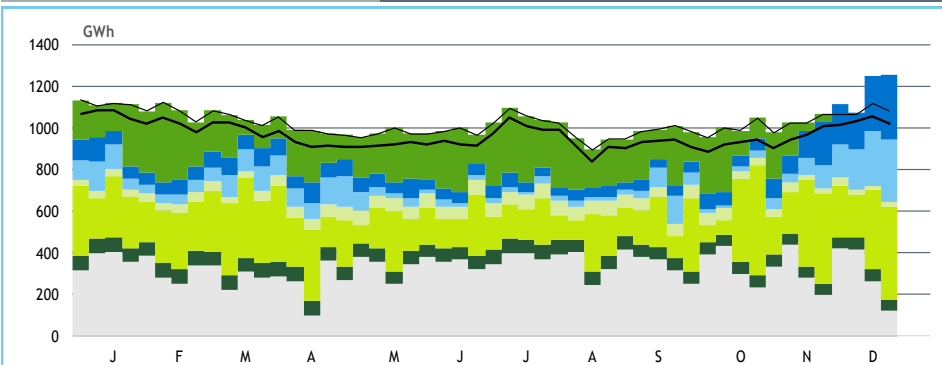

Valores referidos à Produção líquida

PRODUÇÃO [GWh]

SEMANA 51

ANO

	sab	dom	2ª f	3ª f	4ª f	5ª f	6ª f	2022	22/21	2022	22/21
CONSUMO	137	133	160	158	157	153	143	1 042	-0.6%	49 346	1.8%
Produção Renovável	121	168	187	171	157	139	152	1 095	42%	23 981	-17%
Albufeiras	44	33	33	39	41	38	41	270	93%	2 041	-54%
Fios de Água	41	35	33	33	33	34	32	242	137%	2 988	-50%
Mini Hídricas	8	8	8	8	8	8	8	56	247%	720	-25%
Eólica	15	79	101	80	63	47	60	445	5%	12 486	0%
Biomassa	8	8	8	8	8	8	9	58	-13%	3 238	-3%
Fotovoltaica	5	5	3	2	3	3	3	24	29%	2 509	48%
Ondas	-	-	-	-	-	-	-	-	-	-	-
Produção não Renovável	35	7	18	19	18	13	9	118	-61%	16 540	8%
Gás Natural - Ciclo Combinado	28	0	11	13	11	7	3	72	-72%	13 891	28%
Gás Natural - Cogeração	7	6	6	5	6	6	5	42	-3%	2 460	-29%
Outra Térmica	1	1	1	1	1	1	1	4	12%	188	-20%
Saldo Importador	-23	-33	-42	-34	-19	2	-20	-168	>	9 467	104%
Importação (Comercial)	3	1	2	3	4	11	3	28	-66%	12 109	38%
Exportação (Comercial)	26	34	44	36	23	8	23	195	84%	2 640	-36%
Produção por Bombagem	4	1	4	7	9	9	6	40	>	2 213	44%
Consumo em Bombagem	2	10	5	5	7	10	4	43	>	2 855	49%

POTÊNCIA MÁXIMA [MW]

SEMANA 51

ANO

	2022	22-21	2022	22/21
CONSUMO	7 847	-233	8 595	-13%
PRODUÇÃO	10 181	317	11 082	-6%
Hídrica	5 023	1 251	5 498	-3%
Mini-Hídrica	344	140	344	-8%
Eólica	4 558	559	4 785	2%
Biomassa	371	-59	457	4%
Fotovoltaica	941	133	1 325	48%
Ondas	-	-	-	-
Gás Natural - Ciclo Combinado	1 508	-1 242	3 289	-12%
Gás Natural - Cogeração	304	-42	441	-34%
Outra Térmica	28	-3	32	-8%
Importação	1 312	-1 436	4 799	5%
Exportação	3 103	363	3 658	-6%

PONTAS SEMANAIS

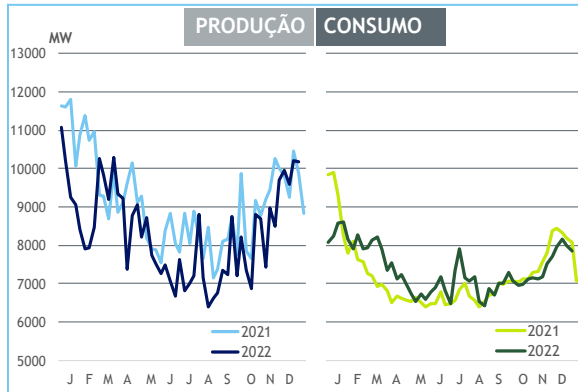

AFLUÊNCIAS DIÁRIAS

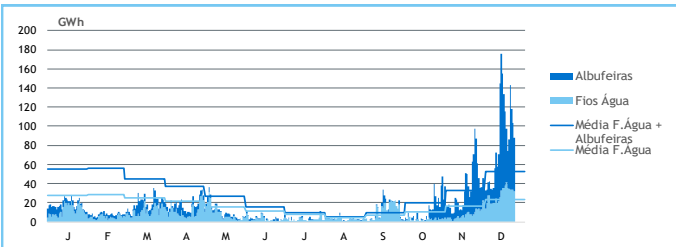

EÓLICA DIÁRIA

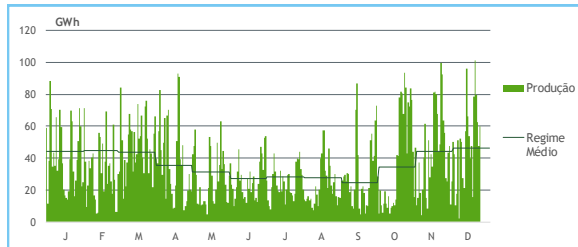

HIDRAULICIDADE [GWh]

	sab	dom	2ª f	3ª f	4ª f	5ª f	6ª f	Total
AFLUÊNCIA	97	74	86	143	118	103	88	709
Fios de Água	41	36	35	34	34	34	32	245
Albufeiras	56	39	51	109	84	69	56	465
DESCARREGAMENTOS	1	1	1	1	1	2	1	9
ARMAZENAMENTO	1 943	1 956	1 978	2 046	2 085	2 115	2 127	

ARMAZENAMENTO

