

valores provisórios

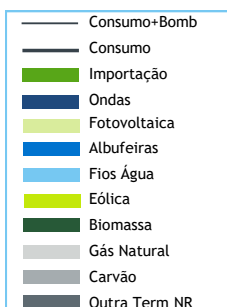

BALANÇO DE PRODUÇÃO

15 OUT a 21 OUT

[GWh]	SEMANA 42		ANO	
	2021	21-20	2021	21/20
CONSUMO	928	2	39 428	1.7%
<i>corrigido temperatura</i>	931	6	39 575	1.7%
PRODUÇÃO TOTAL	834	-273	37 296	-3%
TÉRMICA	464	-52	15 112	-14%
HIDRÁULICA	170	-117	11 248	7%
EÓLICA	166	-116	9 462	5%
FOTOVOLTAICA	34	12	1 474	34%
SALDO IMPORTADOR	128	285	3 664	75%
BOMBAGEM	34	10	1 532	-5%
POTÊNCIA MÁXIMA [MW]				
CONSUMO	7 156	-76	9 888	11%
dia/mês/hora	20/10 19.30		12/01 19.30	
PRODUÇÃO	9 179	-895	11 820	-1%
dia/mês/hora	21/10 18.30		19/01 19.30	

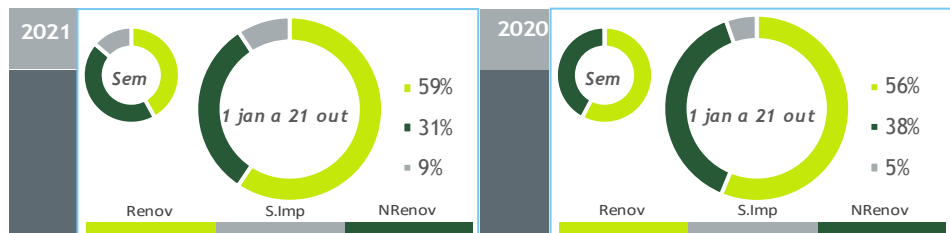

HIDRAULICIDADE

AFLUÊNCIA SEMANAL [GWh]	2021	2020	Regime Médio
TOTAL	62	169	152
FIOS DE ÁGUA	49	127	72
ALBUFEIRAS	8	34	67
MINI-HÍDRICAS (produção)	5	8	13
ARMAZENAMENTO [GWh (% do máximo)]	1 504 (47%)	1 771 (55%)	1 602 (50%)

DIAGRAMAS DE CARGA

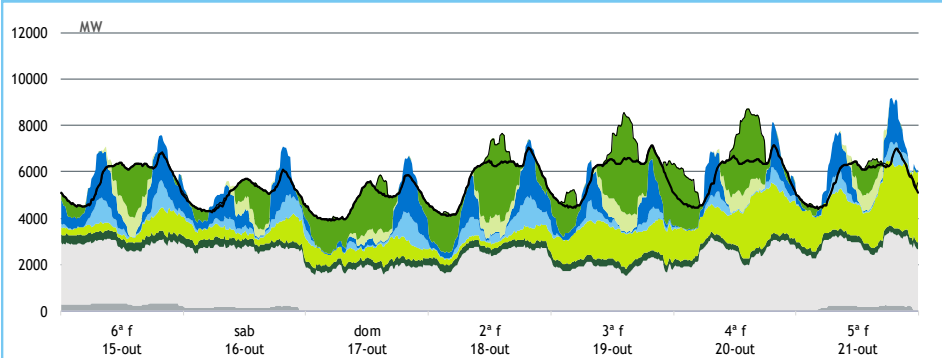

REPARTIÇÃO DA PRODUÇÃO

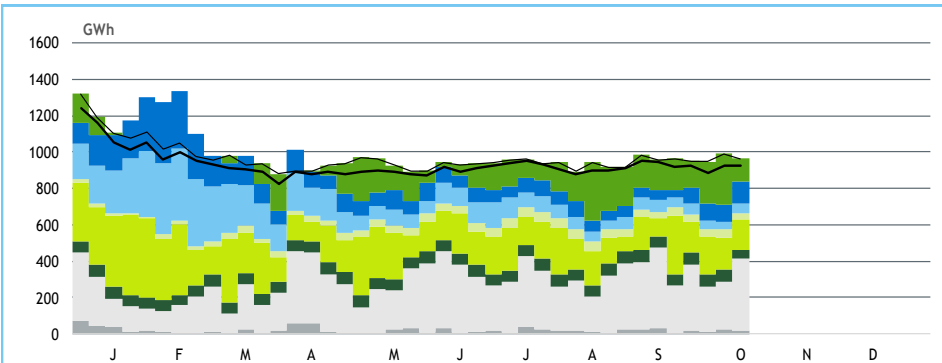

Valores referidos à Produção líquida

PRODUÇÃO [GWh]

SEMANA 42

ANO

	6ª f	sab	dom	2ª f	3ª f	4ª f	5ª f	2021	21/20	2021	21/20
CONSUMO	137	122	115	136	140	140	138	928	0,2%	39 428	1,7%
Produção Renovável	59	50	45	45	58	60	74	391	-37%	23 589	7%
Albufeiras	23	17	12	13	7	4	10	86	-29%	3 689	10%
Fios de Água	9	7	7	11	5	4	5	48	-62%	5 470	10%
Mini Hídricas	1	1	1	1	1	1	1	5	-34%	856	-5%
Eólica	12	14	16	8	31	39	46	166	-41%	9 462	5%
Biomassa	9	8	7	7	7	6	7	51	-18%	2 637	1%
Fotovoltaica	6	4	3	5	6	5	5	34	57%	1 474	34%
Ondas	0	0	0	0	0	0	0	0	-	0	-
Produção não Renovável	69	65	44	58	46	61	69	413	-9%	12 475	-17%
Carvão	6	3	0	0	0	0	3	12	-73%	621	-49%
Gás Natural - Ciclo Combinado	55	56	40	50	39	54	58	350	9%	8 431	-16%
Gás Natural - Cogeração	8	5	4	7	7	7	8	45	-48%	3 199	-9%
Outra Térmica	1	1	1	1	1	1	1	6	58%	225	5%
Saldo Importador	7	6	25	32	39	27	-9	128	+/-	3 664	75%
Importação (Comercial)	17	12	28	34	42	35	10	177	247%	7 161	31%
Exportação (Comercial)	9	6	3	1	3	8	19	49	-77%	3 498	3%
Produção por Bombagem	2	2	2	4	8	8	5	30	-3%	1 232	-6%
Consumo em Bombagem	0	0	1	4	11	16	1	34	44%	1 532	-5%

POTÊNCIA MÁXIMA [MW]

SEMANA 42

ANO

	2021	21-20	2021	21/20
CONSUMO	7 156	-76	9 888	11%
PRODUÇÃO	9 179	-895	11 820	-1%
Hídrica	3 766	-688	5 695	1%
Mini-Hídrica	74	-105	376	9%
Eólica	3 048	-1 576	4 675	1%
Biomassa	394	-16	419	-3%
Fotovoltaica	865	247	910	44%
Ondas	0	0	0	-
Carvão	291	-200	584	-67%
Gás Natural - Ciclo Combinado	2 827	-462	3 728	12%
Gás Natural - Cogeração	379	-295	686	-1%
Outra Térmica	38	6	40	2%
Importação	4 341	782	4 592	3%
Exportação	2 856	-219	3 890	2%

PONTAS SEMANAIS

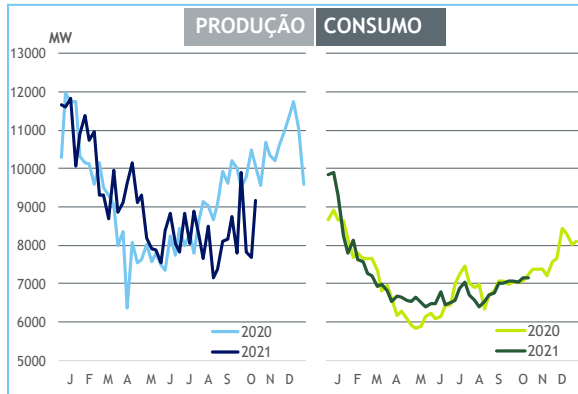

AFLUÊNCIAS DIÁRIAS

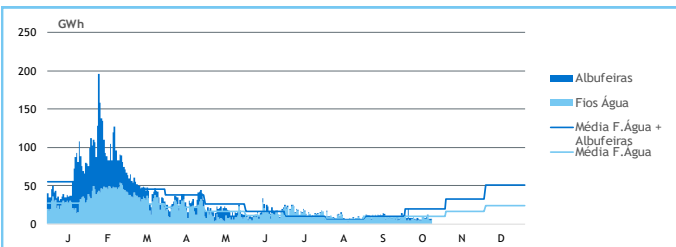

EÓLICA DIÁRIA

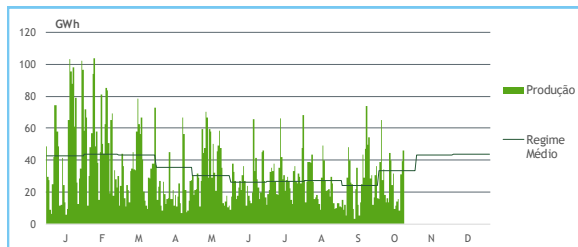

HIDRAULICIDADE [GWh]

	6ª f	sab	dom	2ª f	3ª f	4ª f	5ª f	Total
AFLUÊNCIA	10	8	9	12	6	6	6	57
Fios de Água	9	7	7	11	5	5	6	49
Albufeiras	1	1	2	0	1	2	1	8
DESCARREGAMENTOS	0	0	0	0	0	0	0	2
ARMAZENAMENTO	1 564	1 546	1 535	1 521	1 515	1 517	1 504	

ARMAZENAMENTO

