

valores provisórios

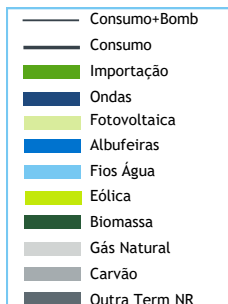

BALANÇO DE PRODUÇÃO

19 NOV a 25 NOV

[GWh]	SEMANA 47		ANO	
	2023	23-22	2023	23/22
CONSUMO	1 007	-2	45 244	0.1%
<i>corrigido temperatura</i>	1 043	-5	45 300	0.0%
PRODUÇÃO TOTAL	926	-107	39 081	3%
TÉRMICA	155	-96	11 952	-35%
HIDRÁULICA	453	127	12 170	100%
EÓLICA	254	-177	11 559	3%
FOTOVOLTAICA	64	39	3 401	42%
SALDO IMPORTADOR	155	123	9 410	-4%
BOMBAGEM	75	18	3 247	23%
POTÊNCIA MÁXIMA [MW]				
CONSUMO	8 077	392	9 363	9%
dia/mês/hora	23/11 19.30		26/01 19.45	
PRODUÇÃO	8 648	-1028	11 538	4%
dia/mês/hora	24/11 17.45		08/02 19.30	

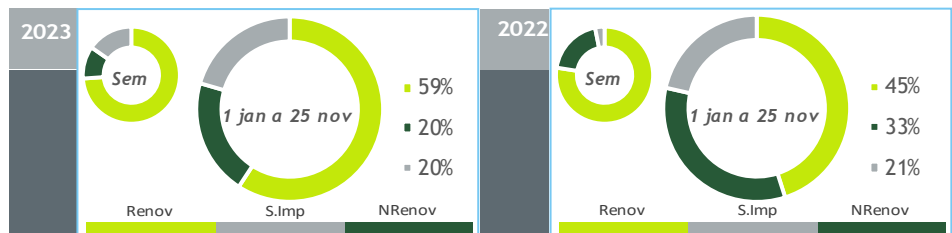

HIDRAULICIDADE

AFLUÊNCIA SEMANAL [GWh]	2023	2022	Regime Médio
TOTAL	317	484	260
FIOS DE ÁGUA	163	68	117
ALBUFEIRAS	113	369	115
MINI-HÍDRICAS (produção)	41	47	27
ARMAZENAMENTO [GWh (% do máximo)]	2 446 (76%)	1 514 (47%)	1 647 (51%)

DIAGRAMAS DE CARGA

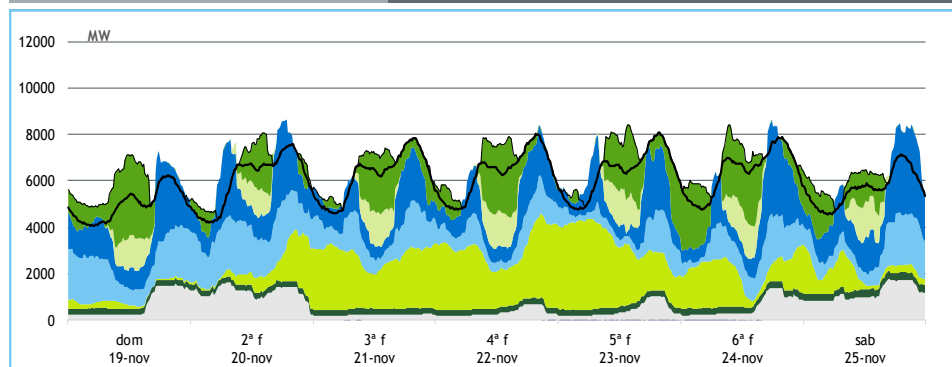

REPARTIÇÃO DA PRODUÇÃO

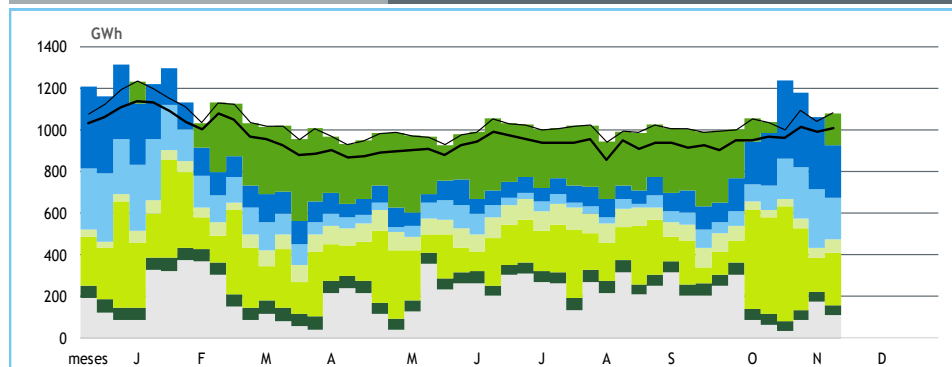

Valores referidos à Produção líquida

PRODUÇÃO [GWh]

SEMANA 47

ANO

	dom	2ª f	3ª f	4ª f	5ª f	6ª f	sab	2023	23/22	2023	23/22
CONSUMO	119	145	149	152	153	153	136	1 007	-0.2%	45 244	0.1%
Produção Renovável	85	105	121	120	122	100	96	748	-4%	27 181	32%
Albufeiras	29	28	22	22	23	23	35	182	19%	4 296	244%
Fios de Água	31	38	22	15	13	21	22	162	141%	4 339	91%
Mini Hídricas	7	6	6	6	6	5	5	41	-14%	970	87%
Eólica	4	20	56	61	64	33	17	254	-41%	11 559	3%
Biomassa	6	6	6	6	6	7	8	46	-19%	2 616	-13%
Fotovoltaica	9	7	9	10	10	10	9	64	155%	3 401	42%
Ondas	-	-	-	-	-	-	-	-	-	-	-
Produção não Renovável	15	29	5	8	10	14	28	109	-44%	9 336	-39%
Gás Natural - Ciclo Combinado	10	22	0	2	4	7	23	68	-49%	7 430	-42%
Gás Natural - Cogeração	6	7	5	5	5	6	5	39	-31%	1 738	-22%
Outra Térmica	0	0	0	0	0	0	0	2	-58%	168	-2%
Saldo Importador	29	6	24	25	23	37	11	155	390%	9 410	-4%
Importação (Comercial)	36	20	27	30	31	47	26	215	65%	12 337	4%
Exportação (Comercial)	7	14	2	4	8	9	15	60	-38%	2 943	45%
Produção por Bombagem	9	13	6	8	9	13	11	68	17%	2 564	24%
Consumo em Bombagem	19	9	7	10	11	11	9	75	33%	3 247	23%

POTÊNCIA MÁXIMA [MW]

SEMANA 47

ANO

	2023	23-22	2023	23/22
CONSUMO	8 077	392	9 363	9%
PRODUÇÃO	8 648	-1 028	11 538	4%
Hídrica	5 972	1 391	6 417	36%
Mini-Hídrica	288	-40	372	14%
Eólica	3 914	-777	4 843	1%
Biomassa	344	-24	404	-11%
Fotovoltaica	1 576	464	1 821	39%
Ondas	-	-	-	-
Gás Natural - Ciclo Combinado	1 571	-808	3 101	-3%
Gás Natural - Cogeração	300	-112	394	-7%
Outra Térmica	14	-17	32	2%
Importação	3 657	85	4 669	-3%
Exportação	2 486	-832	4 059	11%

PONTAS SEMANAIS

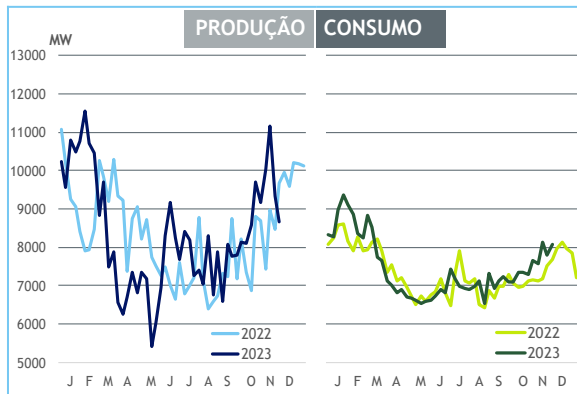

AFLUÊNCIAS DIÁRIAS

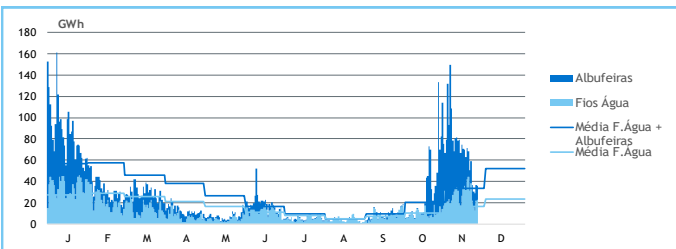

EÓLICA DIÁRIA

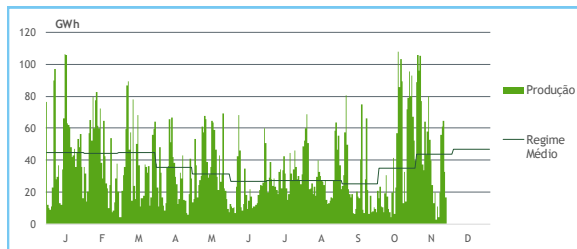

HIDRAULICIDADE [GWh]

	dom	2ª f	3ª f	4ª f	5ª f	6ª f	sab	Total
AFLUÊNCIA	50	59	36	30	29	36	36	276
Fios de Água	31	38	22	15	13	22	22	163
Albufeiras	19	20	14	15	16	15	13	113
DESCARREGAMENTOS	1	1	1	1	1	1	1	4
ARMAZENAMENTO	2 525	2 511	2 501	2 493	2 485	2 470	2 446	

ARMAZENAMENTO

