

valores provisórios

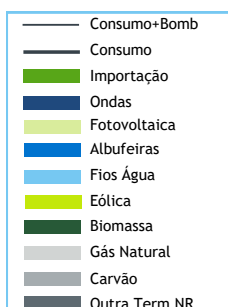

BALANÇO DE PRODUÇÃO

19 MAR a 25 MAR

[GWh]	SEMANA 12		ANO	
	2023	23-22	2023	23/22
CONSUMO	956	-47	12 687	2.3%
<i>corrigido temperatura</i>	965	-48	12 818	1.7%
PRODUÇÃO TOTAL	693	-274	12 498	21%
TÉRMICA	180	-191	3 259	-30%
HIDRÁULICA	271	95	5 109	171%
EÓLICA	165	-227	3 498	3%
FOTOVOLTAICA	77	49	631	47%
SALDO IMPORTADOR	323	253	957	-64%
BOMBAGEM	60	26	767	24%
POTÊNCIA MÁXIMA [MW]				
CONSUMO	7 657	-233	9 365	9%
dia/mês/hora	23/03 19.45		26/01 19.45	
PRODUÇÃO	7 883	-2394	11 550	4%
dia/mês/hora	21/03 18.30		08/02 19.30	

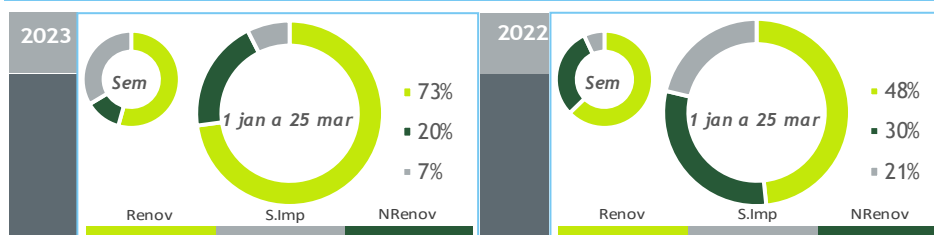

HIDRAULICIDADE

AFLUÊNCIA SEMANAL [GWh]	2023	2022	Regime Médio
TOTAL	231	171	354
FIOS DE ÁGUA	108	86	178
ALBUFEIRAS	96	63	143
MINI-HÍDRICAS (produção)	28	22	33
ARMAZENAMENTO [GWh (% do máximo)]	2 482 (77%)	1 054 (33%)	2 234 (69%)

DIAGRAMAS DE CARGA

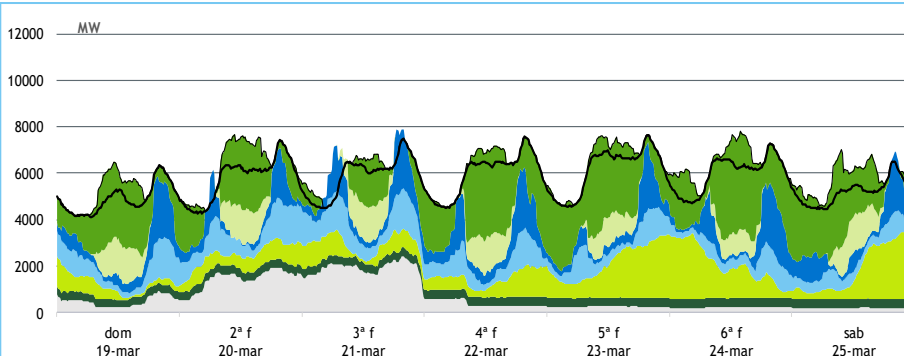

REPARTIÇÃO DA PRODUÇÃO



Valores referidos à Produção líquida

PRODUÇÃO [GWh]

SEMANA 12

ANO

	dom	2ª f	3ª f	4ª f	5ª f	6ª f	sab	2023	23/22	2023	23/22
CONSUMO	117	138	141	143	147	143	125	956	-4.7%	12 687	2.3%
Produção Renovável	63	71	81	74	84	74	75	522	-17%	9 388	55%
Albufeiras	12	10	18	17	11	7	8	82	103%	2 000	340%
Fios de Água	15	20	22	15	14	11	10	107	26%	2 078	172%
Mini Hídricas	4	4	4	4	4	4	4	28	24%	459	161%
Eólica	11	16	16	17	37	36	32	165	-58%	3 498	3%
Biomassa	9	9	9	9	9	9	9	64	-2%	722	-12%
Fotovoltaica	12	12	12	11	10	8	12	77	178%	631	47%
Ondas	-	-	-	-	-	-	-	-	-	-	-
Produção não Renovável	11	34	46	9	6	5	5	117	-62%	2 537	-33%
Gás Natural - Ciclo Combinado	6	27	38	2	0	0	0	73	-71%	2 024	-38%
Gás Natural - Cogeração	5	6	7	6	5	5	4	39	-17%	464	-10%
Outra Térmica	1	1	1	1	1	1	1	4	66%	50	7%
Saldo Importador	45	39	14	58	58	61	47	323	364%	957	-64%
Importação (Comercial)	47	43	24	60	61	64	49	348	123%	2 178	-32%
Exportação (Comercial)	3	3	10	2	3	3	3	26	-70%	1 218	123%
Produção por Bombagem	7	5	4	6	5	15	12	54	93%	573	16%
Consumo em Bombagem	9	11	4	4	6	12	14	60	73%	767	24%

POTÊNCIA MÁXIMA [MW]

SEMANA 12

ANO

	2023	23-22	2023	23/22
CONSUMO	7 657	-233	9 365	9%
PRODUÇÃO	7 883	-2 394	11 550	4%
Hídrica	4 239	-157	6 232	32%
Mini-Hídrica	234	-15	372	50%
Eólica	3 065	-1 024	4 773	0%
Biomassa	409	-27	409	-11%
Fotovoltaica	1 562	488	1 562	32%
Ondas	-	-	-	-
Gás Natural - Ciclo Combinado	2 082	-407	3 101	1%
Gás Natural - Cogeração	326	-8	363	-11%
Outra Térmica	28	2	29	1%
Importação	4 255	1 286	4 669	-3%
Exportação	2 255	-1 403	3 450	-6%

PONTAS SEMANAIS

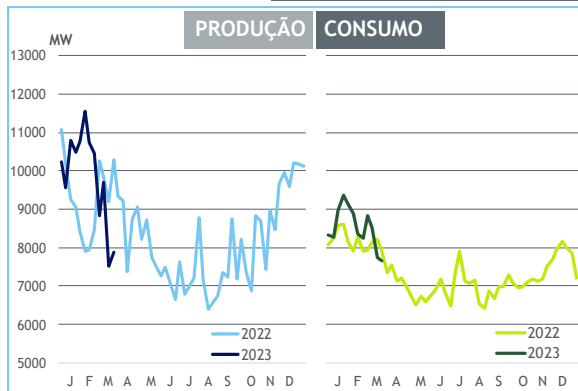

AFLUÊNCIAS DIÁRIAS

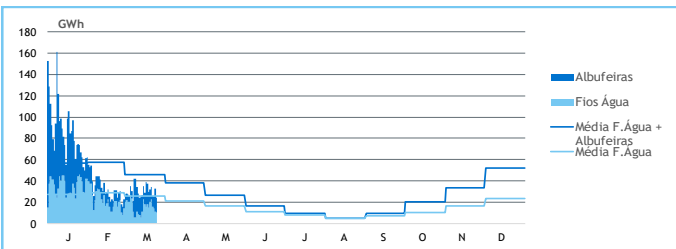

EÓLICA DIÁRIA



HIDRAULICIDADE [GWh]

	dom	2ª f	3ª f	4ª f	5ª f	6ª f	sab	Total
AFLUÊNCIA	29	32	34	26	25	33	24	204
Fios de Água	15	20	23	15	14	11	10	108
Albufeiras	14	12	11	10	11	22	14	96
DESCARREGAMENTOS	1	1	1	1	1	1	1	8
ARMAZENAMENTO	2 484	2 489	2 481	2 470	2 469	2 478	2 482	

ARMAZENAMENTO

